



Sr.(a): GOBERNACION CACHAPOAL

Dirección: GERMAN RIESCO 398 A RANCAGUA

Sr. (a) GOBERNACION CACHAPOAL

Dirección : GERMAN RIESCO 398 A RANCAGUA

G_CE200420-543

R.U.T 99.513.400 -4
BOLETA ELECTRÓNICA
N°61425511

S.I.I.-SANTIAGO CENTRO

N° Docto Interno : 1530760220
Fecha de Emisión: 10-JUL-2011
N° Instalación : G2054931

N° Cliente: 1467855

CGE DISTRIBUCIÓN S.A.
Teatinos 280, Piso 16 - Santiago.
Rut: 99.513.400-4. Giro
Distribución de energía eléctrica,
compraventa de productos
eléctricos y celulares,
compraventa e instalación de
aires acondicionado y calefacción,
ejecución de obras eléctricas y
metálicas.

Datos del Consumo

PERIODO DE CONSUMO	PERIODO DE LECTURA	LEC.ANT.	LEC.ACT.	CTE.	CONSUMO UN.
05 JUN 2011 AL 05 JUL 2011	05/06/2011 - 05/07/2011	3.069	4.060	1	991 kWh
N° MEDIDOR PROPIEDAD	PERIODO DE LECTURA	LEC.ANT.	LEC.ACT.	CTE.	CONSUMO UN.
82000086 Empresa	05/06/2011 - 05/07/2011	3	6	1	3 kVArh

Fecha Estimada Próxima Lectura: 04 AGO 2011

Detalle de su Cuenta

CARGO FIJO	\$	1.022
ENERGIA BASE (991 kWh)	\$	113.440
RETIENDO MEDIDOR	\$	2.030
CARGO UNICO SIST. TRONCAL	\$	1.411
RELIQUIDACION ART. 171 DFL 4/2006 CUOTA 4 DE 6	\$	5.512
AJUSTE SENCILLO ANTERIOR	\$	71
MENOS AJUSTE SENCILLO	\$	-86



Valores con IVA incluido/Tarifas Fijadas según decreto N° 385/2008. (Publicado en diario oficial el 08.04.2009)	Total Boleta	:\$	123.416
	Otros Cargos	:\$	-15
	(*) Saldo Anterior Energía:	:\$	0
	Otros Saldos Anteriores	:\$	0
Pagar Hasta: 28 JUL 2011	Total a Pagar	:\$	123.400

Histórico del consumo kWh

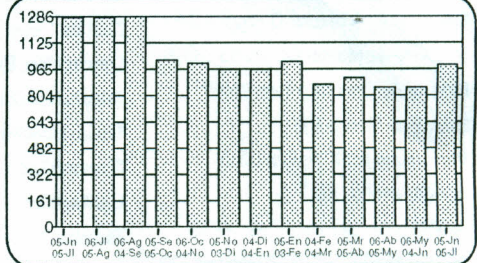

Compensaciones

COMPENSACIÓN POR INTERRUPCIONES:
JUN/2010 A MAY/2011

TOTAL DE INTERRUPCIONES	seg	0
TIEMPO TOTAL INTERRUMPIDO	seg	22.860
TIEMPO A COMPENSAR	seg	0
CONSUMO PROMEDIO	kWh/seg	0,0004270752
ENERGIA A COMPENSAR	kWh	0,00
COSTO DE FALLA	\$/kWh	251,21
MONTO A COMPENSAR REAJUSTADO	\$	0,00
TOTAL A PAGAR POR COMPENSACION	\$	0,00

Datos del servicio

Asignado a S/E: ALAMEDA 66/15 KV
Tarifa: BT1
Sector Tarifario: CGE1 Sector 5 Aéreo
Potencia Conectada: 41.46
Fecha de Término Tarifa: Indefinido
Fecha Límite Modificación Tarifa: A solicitud del cliente
Grupo de Consumo: GC 2
Consumo de referencia (*): 755 kWh
(*) Estimado para 30 días
Ruta: G2004017-0017
Límite de Invierno: 1.148 kWh (30 días)

Monto a pagar: \$ 121.900 Fecha: 21-JUN-2011

Reliquidación de acuerdo al art. 171 del DFL N° 4 de 2006 del Ministerio de Economía.
Total Facturado: \$ 731.182
Total Refacturado: \$ 758.831
Diferencia: \$ 27.649
Valores sin IVA
Se encuentra disponible convenio PAC con bancos: Del Desarrollo, Scotiabank, Bice, Corpbanca, Crédito e Inversiones, Santander y De Chile. PAT con Transbank.

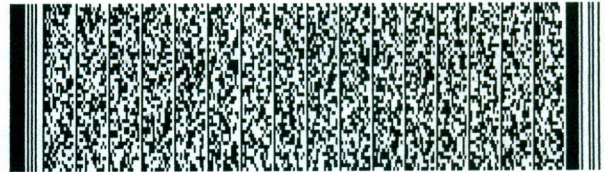

Timbre Electrónico S.I.I. Res. 145 de 30/11/2007

Atención Clientes 600 - 777 7777

CONTIGO e) entel
imagina más!

Nos unimos por ti

Ahora, donde pagas la luz
tienes las mejores ofertas.



SAMSUNG
\$5233
\$ 59.990
12 CUOTAS DE \$5.969
24 CUOTAS DE \$3.481

Pantalla Touch screen 3,0"
Camara 3,2 MPIX
Conexión Bluetooth
Reproduce MP3
Televisión Análoga