



Essbio S.A.
 Captación, Depuración y Distribución de Agua
 R.U.T.:76.833.300-9
 Casa Matriz: Avenida Arturo Prat N° 199 oficina 1501
 piso 15 torre B, Concepción
 Sucursal: Bello Horizonte N° 845, Oficina 204, Rancagua

R.U.T. : 76.833.300-9
BOLETA ELECTRÓNICA
 N° 66121163

S.I.I. - CONCEPCION

GOBERNACION PROVINCIAL PUNILLA

MAIPU ESQ V MACKENNA S/N SECTOR CENTRO
 SAN CARLOS Chile
 Chile
 SAN CARLOS

N° Ruta **832842200027**
 Boleta Emitida **06/ABR/2021**
 Tipo de Despacho **Correo Electronico**
 Grupo tarifario **1 ESSBIO VIII**
 Factor de Cobro **1,00**
 Tipo Facturación **NORMAL**
 Diámetro **38**
 Medidor **FM D038 # 10002846**

Su número de Servicio es:

3408815-2

Su consumo en m³ de este mes (1m³ 1.000 litros de agua)

Su consumo en \$ de este mes, se calcula así:

Lectura Actual 26/03/2021	16510
Lectura Anterior 25/02/2021	16.485
Limite Sobreconsumo (m3)	281,00
Consumo Calculado	25,00
Consumo Facturado	25,00

Cargo Fijo	673
Consumo Agua Potable	12.073
Servicio De Alcantarillado	9.741
Tratamiento Aguas Servidas	9.311
Subtotal Consumo de Mes	31.798
Ajuste Sencillo Anterior	9
Ajuste Sencillo	-7

Su Consumo en m3 durante los últimos 13 meses fue:

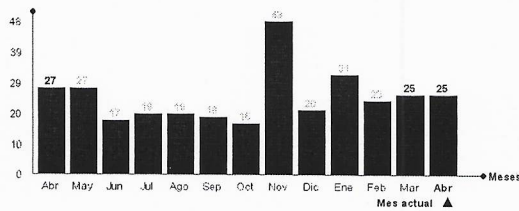

Su gasto diario fue de: \$ 1096

Monto Total **31.800**
 Saldo Anterior **0**

TOTAL A PAGAR VENCIMIENTO 31.800 21/ABR/2021

Datos Tributarios Neto \$26.721 , IVA \$5.077
 Si su servicio presenta deuda, postule al beneficio de la Ley 21.249/ No corte solicitando su convenio hasta en 36 cuotas, a través de nuestro sitio web o centro de ayuda al 6003311000 *3311

Tarifas Publicadas: Diario El Mostrador 08-01-2021

Fin Periodo Punta

La Fecha Estimada para su Próxima Lectura es el 25/04/2021

Últimos pagos: 22/MAR/2021 Monto: 31.790 N° Pagos: 1

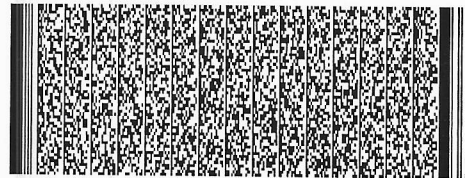

Timbre Electrónico SII

Res. 111 del 30-12-2013 - Verifique documento: www.sii.cl

N° Servicio **3408815-2**
 Copia Boleta **66121163**
 Monto Total **31.800**
 Saldo Anterior **0**
 Vence **21/ABR/2021**
Total a Pagar 31.800



06612116303408815031800



www.essbio.cl



@essbio

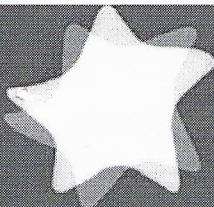

Essbio

Centro de ayuda



24hrs. al día, todo el año
Desde celulares marque *3311

LUGARES DE PAGO

Localidad	Nombre	Dirección
Curanilahue	Centro de Pagos	Arturo Prat N° 886
Ripias	Centro de Pagos	Nicolas Leon N° 502
Quirihue	Supermercado La Colerica	Arturo Prat N° 476
San Rosendo	Panadería San Rosendo	Ejército N° 216
Parruco	Bazar "Marite"	Claudio Carrasco N° 556
San Carlos	Centro de Pagos	Balmaceda N° 405 (Solo Cheque)

CENTRO DE ATENCIÓN AL CLIENTE

Localidad	Dirección
Arauco	Cauquión 251
Buines	Carlos Condell 311
Cabrero	Avda. Vial 216
Callele	Tucapel 396
Cinquepunte	O'Higgins 2402
Chillán	Buines 388
Chillán Viejo	Avenida O'Higgins 2512
Cobquecura	Chacabuco S/N Edificios Públicos
Coilemu	Matta 527
Colhueco	Arturo Prat 1653-Edificios Públicos
Concepción	Victor Lamas 1081
Conhemo	Lanahue 283
Coronel	Los Carreros 785
Curanilahue	Cauquión 727
Dichato	Bombiero A. Silva S/N
El Carmen	Baqueriano 418 oficina 2
Florida	Ctra. De Rosas 541
Hualpén	Avenida 2 N° 35, Peñuelas
Hualqui	Buinas 310
Huepil	Avda. Ecuador 53
Itaja	Balmaceda 438 Local 3
Lebu	Saavedra 461
Liriquan	Manuel Rodríguez N° 165 (Oficina Delegación Municipal)
Los Alamos	Ignacio Carrera Pinto 707
Los Angeles	O'Higgins 252
Lota	Pedro Aguirre Cerda 619-A
Monteagulia	Ahumada 665
Mutchén	Gana 507
Nacimiento	Avda. La Cruz 499
Negrete	Avda. Nestor Del Río 279 Local 2
Ninhue	Oswaldo Muñoz 150
Ripias	María Castellón 150
Parruco	Claudio Carrasco 582
Penco	El Roble 301
Pinto	Ernesto Riquelme 231-H
Quilaco	Carrera 489
Quilico	Bassou 30
Quilón	El Roble 251
Quilhue	Esmeralda 503
Rafael	O'Higgins S/N Erquiña Urreola
San Carlos	Vicente Mackenna n° 322 Local n° 9
San Ignacio	Manuel Rodríguez 549
San Pedro de la Paz	Los Avellanos 83, Villa San Pedro
San Rosendo	Avenida Vallejos N° 299
Santa Bárbara	Arturo Prat 190 - A
Santa Juana	Irarrázaval 199
Talcahuano	Antibal Pinto 73
Tome	Mariano Egeña 877, local 2
Tucapel	San Diego 501
Yumbal	Castellón 320
Yungay	Esmeralda N° 158

EN TODAS LAS AGENCIAS DE:

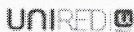

PARA MAS INFORMACIÓN ESCANEA ESTE CÓDIGO

PAGO POR INTERNET:

www.essbio.cl www.presto.cl www.santander.cl
www.servipag.com www.bancoestado.cl

CONVENIOS DE PAGO AUTOMÁTICO DE CUENTAS

Bancos (PAC)	Banco de Chile Banco BCI Banco Scotiabank Banco Edwards Banco Corpbanca Banco Itaú Banco Santander Banco Estado
Tarjetas de Crédito (PAT)	Visa Master Diners club
Centro de Ayuda	Angol #42 Concepcion

Importante

Al realizar un reclamo, la empresa sanitaria tiene un plazo de 10 días hábiles. De no quedar conforme con la respuesta puede dirigir su reclamo ante la Superintendencia de Servicios Sanitarios

SISS DEL BIO BIO

Dirección: Arturo Prat N° 329, Local 3
Ciudad: Concepción
Teléfono: 41-2214746
Horario atención público: 09:00 - 15:00 horas

SISS DE ÑUBLE

Dirección: Av. Libertad s/n Edificio Público MOP P.2
Ciudad: Chillán
Teléfono: 42-2277975
Horario atención público: 09:00 - 14:00 horas

Insersion ordenada, para su informacion por la superintendencia de Servicios Sanitarios

Estimado Cliente si su servicio mantiene a la fecha de emisión un saldo a favor en su cuenta, este valor podrá ser abonado a futuras facturaciones. Alternativamente le ofrecemos la posibilidad de efectuar la devolución de saldo, acercándose a nuestras oficinas de Atención a Clientes más cercanas a su domicilio

Si paga con cheque, emítalo nominativo y cruzado a nombre de ESSBIO S.A.

Se entenderá pagada esta cuenta una vez que ESSBIO S.A. haya recibido conforme la disponibilidad, por parte del banco.

El cargo fijo se cobra, haya o no consumo y aunque el servicio tenga suspendido el suministro. La fecha de vencimiento no es válida para servicios con saldo anterior

ESSBIO S.A. no tiene recaudación a domicilio por los trabajos técnicos domiciliarios (reparación, arranque agua potable, cambio medidor, etc.).

Los pagos efectuados se verán reflejados en su cuenta en un máximo de 72 hrs. hábiles.

MÁS INFORMACIÓN, MEJOR SERVICIO.

Consumo Adicionable: es el consumo correspondiente al periodo registrado por el medidor retirado.

Promedio Descontable: es el consumo promedio facturado que se aplica cuando no se puede obtener la lectura del medidor, por causa ajena a su funcionamiento.

Diferencia por prorrateo: es aquella parte del consumo resultante de prorratear la diferencia de los consumos del medidor general, menos la sumatoria de los consumos propios de los remarcados

Factor de Cobro: este factor se aplica sobre los consumos facturados y es diferente de 1 cuando el periodo de lectura es menor de 28 días o bien mayor de 32 días.

Consumo Promedio: es el promedio de los consumos facturados en los últimos seis meses con lectura efectiva, distintas y consumos mayores a cero.

Grupo Tarifario: en la Octava Región del Bio Bio existen dos grupos tarifarios.

Número de Servicio: número situado en la parte superior izquierda de su boleta; identifica su domicilio. Recuerde que este número le será requerido al momento de realizar cualquier trámite relacionado con su servicio domiciliario.

Promedio No Descontable: corresponde al consumo promedio facturado que se aplica cuando no se puede determinar el consumo del periodo por encontrarse el medidor en mal estado

Consumos por Abonar: es igual a los promedios descontables (PD) facturados, menos los consumos efectivos leídos

Cobro Presunto: consumo facturado al cliente, en el evento que el usuario durante dos o más periodos consecutivos de facturación no permita la lectura o se niegue al recambio de medidor

Denuncie el hurto de agua llamando a Centro de ayuda ; su información será atendida confidencialmente

Nombre Empresa Gobernacion Provincial De Punilla**Rut Empresa** 62.000.470-7

Comprobante Pago Electrónico

N° Cliente 3408815

Monto Pago
\$31.800Estado
AutorizadoCategoría
BiquetaFecha de Pago
26/04/2021Servicio
AGUAEmpresa
ESSBIODescripción
AGUAPOTABLEFecha de Vencimiento
00/00/0000Para más información de su Pago, consulte en nuestro sitio web Empresas en www.bancoestado.cl

7033028