



CUENTA PÚBLICA **PARTICIPATIVA**

2025

Delegación Presidencial Provincial
de Osorno

SEGURIDAD SOCIAL Y SEGURIDAD ECONOMICA



Empresa en Osorno que implementó la reducción de su jornada laboral de manera voluntaria recibió Sello 40 horas

Por Roberto Cadagán / 17 de abril de 2024 | 19:00



Importante avance dado a conocer por las autoridades. Crédito: Seremi Trabajo.

SELLO 40 HORAS ALIANZA FRANCESA DE OSORNO



Alianza Francesa de Osorno fue certificada con el Sello 40 horas



REDUCCIÓN DE LA JORNADA LABORAL A 40 HORAS

Actualmente 65 empresas de la Región de Los Lagos cuentan con sello de reconocimiento, de las cuales **17** son de la Provincia de Osorno



REFORMA DE PENSIONES

Es el avance más importante en materia previsional de las últimas décadas: crea un nuevo Seguro Social de carácter contributivo, mejora la Pensión Garantizada Universal, establece beneficios por años cotizados y una compensación por expectativa de vida de las mujeres.

Con la reforma, las pensiones de 2.800.000 personas aumentarán entre un 14% y un 35%.

En septiembre de este año la PGU aumentará a 250 mil pesos comenzando con los mayores de 82 años.





Delegación
Presidencial
Provincial
de Osorno
Ministerio del Interior

ALZA HISTORICA DEL SUELDO MINIMO

El aumento del sueldo mínimo fue un compromiso desde el primer día de Gobierno del Presidente Gabriel Boric.

En 2022 el sueldo mínimo llegaba a \$350.000 y en 2024, ya había alcanzado los \$500.000.

Este año 2025, sufrió un reajuste, llegando a \$510.636.

De aprobarse en el Congreso, en enero de 2026 el sueldo mínimo será de 539.000.



Delegación
Presidencial
Provincial
de Osorno
Ministerio del Interior

LEY DE DEUDA HISTORICA DOCENTE

Más de 50 mil profesores y profesoras beneficiadas tras mas de 40 años de espera y lucha.



Delegación
Presidencial
Provincial
de Osorno
Ministerio del Interior

LEY DE RESPONSABILIDAD PARENTAL Y PAGO EFECTIVO DE DEUDAS DE PENSIONES DE ALIMENTOS

Se ha ordenado el pago de más de 222
mil millones de pesos

Comenzó la postulación del subsidio eléctrico en la región de Los Lagos

02 Jul 2024

- El proceso de postulación se realizará en línea, a través del sitio web www.subsidioelectrico.cl, y estará disponible desde el 1 de julio hasta el 14 de julio a las 23:59 horas.

Ante la presencia de dirigentes vecinales y adultos mayores, se lanzó la apertura de postulación del subsidio eléctrico en la región de Los Lagos.



Delegación
Presidencial
Provincial
de Osorno
Ministerio del Interior

SUBSIDIO ELECTRICO

Más de 93 mil personas de la región acceden a un descuento de sus boletas de las cuales **mas de 28 mil** corresponden a la Provincia de Osorno.

Estado de Inversiones Osorno

Proyectos

Hospitalarios, APS y Salud Mental

22

Proyectos
en total



2

Entregado
a Uso

2

En Marcha
Blanca

12

En Ejecución

6

En Diseño

APS (CESFAM, CECOSF, SAR Y POSTA)

- 1 CESFAM y SAR Chuyaca, Osorno
- 2 CESFAM y SAR Rahue Alto, Osorno
- 3 CESFAM Bahía Mansa, San Juan de la Costa
- 4 CECOSF Las Cascadas, Puerto Octay
- 5 CECOSF Urbano Chifin, Río Negro
- 6 CECOSF El Encanto, Puyehue
- 7 PSR Manquemapu, Purranque
- 8 PSR Chan Chan, Río Negro
- 9 PSR Costa Río Blanco, Río Negro
- 10 PSR Pucatrihue, San Juan de la Costa
- 11 PSR Coligual, Purranque
- 12 PSR Hueyusca, Purranque
- 13 PSR Colonia Ponce, Purranque
- 14 PSR El Poncho, Puerto Octay
- 15 PSR Huilma, Río Negro

- 16 PSR Rupanco, Puerto Octay
- 17 PSR La Poza, San Pablo

OBRAS MAYORES

- 18 Construcción Centro de Diálisis, Purranque
- 19 Mejoramiento Hospital de Río Negro (LC)
- 20 Mejoramiento Hospital Puerto Octay
- 21 Habilitación Angiógrafo Hospital Base de Osorno

SALUD MENTAL

- 22 COSAM Rahue, Osorno

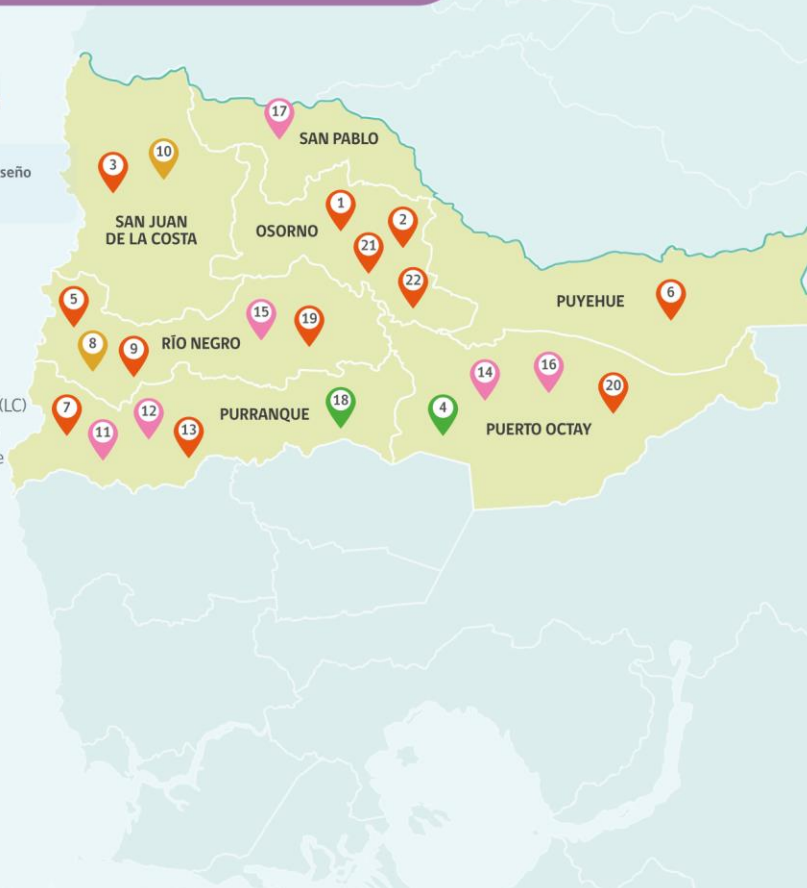

TA: Término Anticipado de Contrato
LG: Licitación Continuidad de Obras
D+C: Contrato Diseño + Construcción
APP: Asociación Público-Privado

*Información dinámica sujeta a modificaciones

*Solo se incluyen en proyectos desde la etapa de **Diseño**
- Hospitales: Río Negro, Puerto Octay y Purranque en etapa Estudio

Servicio de Salud Osorno inaugura Centro de Diálisis de Purranque

Por Rafael Valdebenito / 23 de agosto de 2024 | 19:00



El financiamiento del Ministerio de Salud supera los 2.300 millones de pesos. Crédito: Cédida.



INAUGURACIÓN CENTRO DIALISIS PURRANQUE

Ofrece un servicio vital para 48 pacientes con enfermedad renal crónica, mejorando su calidad de vida y evitando traslados prolongados a otras ciudades para recibir tratamiento.

INVERSIÓN SECTORIAL DE 2.300 millones de pesos.

Inauguran Cecosf de Las Cascadas en Puerto Octay que beneficiará a más de 2 mil usuarios

Publicado por Florencia Ortiz
La información es de Priscila Rupayán

Seguimos criterios de  The Trust Project

[Ética y transparencia de BioBioChile](#)



 **Suscríbete a nuestros Newsletters**

Recibe lo mejor de BioBioChile en nuestros



Delegación
Presidencial
Provincial
de Osorno
Ministerio del Interior

INAUGURACIÓN CECOSF DE LAS CASCADAS, PUERTO OCTAY

2.000 usuarios de la localidad y zonas aledañas con mejor acceso a atención primaria de salud.

INVERSIÓN SECTORIAL DE 726 millones de pesos.

Inauguran el primer centro regional de confirmación diagnóstica de virus hanta en Osorno

Ministra de Salud visitó el laboratorio del centro asistencial, que se sumará a los otros cinco centros de confirmación nacional para este virus.

21 de Marzo de 2025 | 11:37



Foto: SSO



Delegación
Presidencial
Provincial
de Osorno
Ministerio del Interior

PRIMER CENTRO DE LA REGIÓN DE LOS LAGOS PARA CONFIRMACIÓN DIAGNÓSTICA DE VIRUS HANTA EN HBO.

Un paso importante para la región, ya que el virus Hanta es una preocupación constante en la zona, y contar con un centro de diagnóstico local agilizará la confirmación de casos y permitirá una atención más oportuna de los pacientes.



Miércoles 14 mayo de 2025 | 12:33

Hospital de Purranque oficializa su tercera acreditación en calidad y seguridad



Pedro Abarzúa

Periodista, Editor Radio Bío Bío Osorno



Publicado por Manuel Cabrera Ruiz

Seguimos criterios de The Trust Project

[Ética y transparencia de BioBioChile](#)



Suscríbete a nuestros
Newsletters

Recibe lo mejor de BioBioChile en nuestros

TERCERA ACREDITACIÓN HOSPITAL DE PURRANQUE.

Este reconocimiento asegura que el hospital entrega prestaciones de salud en condiciones de calidad, humanización y efectividad, beneficiando a los usuarios y promoviendo el autocuidado. Además, la acreditación permite que el hospital mantenga las Garantías Explícitas en Salud (GES) y acceda a seguros de salud tanto para FONASA como ISAPRE.

Inauguran nuevas dependencias de dispositivos de salud mental Kümelen, Ayekan y Newen

Por Rafael Valdebenito / 22 de abril de 2025 | 19:00



El proyecto cuenta con una inversión sectorial que supera los \$800 millones. Crédito: Cedida.



Delegación
Presidencial
Provincial
de Osorno
Ministerio del Interior

CONSERVACIÓN DE DISPOSITIVOS DE SALUD MENTAL KÜMELEN, AYEKAN Y NEWEN, OSORNO.

La importancia de la conservación de este edificio radica en garantizar la continuidad de los servicios de salud mental para la comunidad de Osorno y asegurar un espacio adecuado para la atención de los usuarios.

INVERSIÓN SECTORIAL DE 886 millones de pesos.

Entregan dos nuevas ambulancias para Samu Osorno

Inversión ministerial de modernas máquinas supera los \$200 millones.

18 de Diciembre de 2024 | 12:12



CUENTA PÚBLICA
PARTICIPATIVA
2025

Delegación
Presidencial
Provincial
de Osorno
Ministerio del Interior

ENTREGA DE 2 NUEVAS AMBULANCIAS PARA SAMU OSORNO.

Estas nuevas unidades reemplazarán a vehículos antiguos y mejorarán la capacidad de respuesta ante emergencias en la provincia.

INVERSIÓN SECTORIAL DE 216 millones de pesos.



MEJORAMIENTO HOSPITAL DE PUERTO OCTAY.

Iniciativa se encuentra en proceso de ejecución de obras, módulo de construcción acelerada cuyo avance alcanza el 100% en proceso de recepción municipal y entrega de documentación para gestión de ultimo estado de pago.

INVERSIÓN SECTORIAL DE 1.646 millones de pesos y 600 millones en equipamiento.

Inauguran Unidad de Atención Primaria Oftalmológica en el Hospital de Puerto Octay

Por Roberto Cadagán / 17 de marzo de 2024 | 10:30



CUENTA PÚBLICA
PARTICIPATIVA
2025

Delegación
Presidencial
Provincial
de Osorno
Ministerio del Interior

**INAUGURACION UNIDAD DE
ATENCIÓN PRIMARIA
OFTALMOLÓGICA EN EL
HOSPITAL DE PUERTO OCTAY.**

**1.200 usuarios al año con acceso a la
salud ocular.**

**INVERSIÓN SECTORIAL DE \$40.460.000
de pesos.**



CUENTA PÚBLICA
PARTICIPATIVA
2025

Delegación
Presidencial
Provincial
de Osorno
Ministerio del Interior

NUEVA BASE SAMU DE RAHUE, OSORNO.

Reducirá los tiempos de respuesta de las ambulancias y mejorará la atención pre hospitalaria en esa zona. Esta base es importante porque Rahue representa aproximadamente el 50% de la demanda de atención SAMU en la provincia de Osorno.

Se encuentra en ejecución de obras civiles con un avance que alcanza 100%.

INVERSIÓN FNDR DE 229 millones de pesos.





CONSTRUCCIÓN CESFAM CON SAR CHUYACA, OSORNO

Mejorara la atención primaria de salud a 20.000 habitantes. Obras civiles se retomaron con fecha 11/12/2023 y en la actualidad presenta un avance de 76%.

INVERSIÓN SECTORIAL DE CERCA DE \$9.690 millones de pesos.



Delegación
Presidencial
Provincial
de Osorno
Ministerio del Interior

REPOSICIÓN CESFAM CON SAR RAHUE ALTO, OSORNO.

Mejorara la atención primaria de salud a 30.000 habitantes. Se encuentra en ejecución de obras civiles con un avance que alcanza 27,90%.

INVERSIÓN SECTORIAL DE CERCA DE \$13.884 millones de pesos.



Delegación
Presidencial
Provincial
de Osorno
Ministerio del Interior

CONSTRUCCIÓN COSAM RAHUE, OSORNO.

Permitirá mejorar la atención en salud mental a habitantes de Rahue y zonas aledañas, proporcionando infraestructura moderna y espacios adecuados. Este centro, de nivel secundario, ofrecerá atención ambulatoria especializada y apoyo a usuarios con patología de salud mental, así como a sus familiares y cuidadores.

Se encuentra en ejecución de obras civiles con un avance que alcanza 23%.

INVERSIÓN SECTORIAL DE CERCA DE \$6.421 millones de pesos.



HABILITACIÓN ANGIÓGRAFO HBSJO

Beneficiarios: 250.000 hab.

Se encuentra en proceso de ejecución el plan de contingencia que consiste en habilitar un pabellón de gineco obstétrico, mientras que la licitación se encuentra a espera de decreto complementario para adjudicar.

INVERSIÓN SECTORIAL DE CERCA DE \$3.259 millones de pesos.



CUENTA PÚBLICA
PARTICIPATIVA
2025

Delegación
Presidencial
Provincial
de Osorno
Ministerio del Interior

MEJORAMIENTO DE 14 ESCUELAS DE LA PROVINCIA DE OSORNO.

Iniciativa crucial para el desarrollo de la comunidad, ya que impacta directamente en la calidad de la educación y las oportunidades de los estudiantes.

INVERSIÓN SECTORIAL DE MIN. EDUC.
\$2.673.936.389 millones de pesos.

Nº	COMUNA	NOMBRE ESTABLECIMIENTO
1	OSORNO	ESCUELA RURAL TACAMO ALTO
2	PUERTO OCTAY	ESCUELA RURAL LA PELLINADA
3	PUYEHUE	ESCUELA RURAL PILMAIQUEN
4	PURRANQUE	ESCUELA VILLA LO BURGOS
5	PURRANQUE	ESCUELA PURRANQUE
6	PUYEHUE	ESCUELA RURAL RADALES
7	PUYEHUE	ESCUELA RURAL FUTACUHN
8	PUYEHUE	ESCUELA RURAL TERMAS DE PUYEHUE
9	PUYEHUE	ESCUELA RURAL SANTA ELVIRA
10	PUYEHUE	ESCUELA RURAL ARMANDO SCHEUCH EPPL
11	SAN JUAN DE LA COSTA	ESCUELA RURAL BAHÍA MANSA
12	SAN PABLO	ESCUELA RURAL LA POZA
13	PURRANQUE	LICEO BICENTENARIO TOMAS BURGOS
14	SAN PABLO	ESCUELA RURAL JULIO MOHR SCHULER

Inauguran la Escuela Rural La Pellinada

🕒 6 sept, 2024



¿QUIERES RECIBIR NUESTRAS NOTICIAS AL MINUTO?



CUENTA PÚBLICA
PARTICIPATIVA
2025

Delegación
Presidencial
Provincial
de Osorno
Ministerio del Interior

Inauguran obras en Escuela Tacamó Alto por más de 150 millones de pesos

Por Krishna Kremer / 7 de junio de 2025 | 09:18





EDUCACIÓN & SOCIEDAD

AUTORIDADES INAUGURAN OBRAS DEL PROGRAMA “MEJOR ESCUELA” EN ESCUELA RURAL NUEVA ISRAEL DE PURRANQUE

Por Felipe Hernandez / 19 de abril de 2024



Delegación
Presidencial
Provincial
de Osorno
Ministerio del Interior

PROYECTO MEJOR ESCUELA IMPULSADO POR EL MINISTERIO DE ENERGÍA.

Contempla el mejoramiento térmico y soluciones energéticas para la Escuela Rural Nueva Israel de Purranque.

INVERSIÓN SECTORIAL del Min. Energía por 260 millones de pesos.

Inauguran mejoras en la Escuela Rural de Purrehuin

21 ago, 2024



SIGUE NUESTRO CANAL DE WHATSAPP



Delegación
Presidencial
Provincial
de Osorno
Ministerio del Interior

PROYECTO MEJOR ESCUELA IMPULSADO POR EL MINISTERIO DE ENERGÍA.

Contempla el mejoramiento térmico y soluciones energéticas para la Escuela Rural de Purrehuin de San Juan de la Costa.

INVERSIÓN SECTORIAL del Min. Energía
por 210 millones de pesos.

Escuela Rural Villa Caracol inaugura obras de mejoramiento energético que beneficia a la comunidad escolar de San Pablo

musicoopfm © mayo 02, 2024



Delegación
Presidencial
Provincial
de Osorno
Ministerio del Interior

PROYECTO MEJOR ESCUELA IMPULSADO POR EL MINISTERIO DE ENERGÍA.

Contempla el mejoramiento térmico y soluciones energéticas para la Escuela Rural Villa Caracol de San Pablo.

INVERSIÓN SECTORIAL del Min. Energía
por 258 millones de pesos.

Inician plan de recambio energético en escuelas de San Juan de la Costa

Por **Brisa Cardenas** — abril 18 de 2023 en Osorno



Delegación
Presidencial
Provincial
de Osorno
Ministerio del Interior

PROYECTO MEJOR ESCUELA IMPULSADO POR EL MINISTERIO DE ENERGÍA.

Contempla el mejoramiento térmico y soluciones energéticas para la Escuela Puaucho de San Juan de la Costa.

INVERSIÓN SECTORIAL del Min. Energía
por 623 millones de pesos.

PLAN DE EMERGENCIA HABITACIONAL



Región	Comuna	Meta PEH	Términos	Ejecución	Por iniciar	N° viviendas en proceso
Los Lagos	Osorno	4,218	2,306	2,319	1,765	6,390
Los Lagos	Puerto Octay	165	19	245	39	303
Los Lagos	Purranque	416	388	280	16	684
Los Lagos	Puyehue	294	302	37	108	447
Los Lagos	Río Negro	142	66	319	35	420
Los Lagos	San Juan de la Costa	112	99	110	242	451
Los Lagos	San Pablo	85	114	163	51	328
Total Provincia de Osorno		5,432	3,294	3,473	2,256	9,023

En la Provincia de Osorno la meta del PEH fue alcanzada, actualmente 9023 viviendas en proceso: terminadas, en ejecución y por iniciar obras.

MESA DE VIENDA DE OSORNO.

A través del trabajo conjunto con diversos servicios públicos, Parlamentarios, Municipio de Osorno, dirigentes y la DPP de Osorno se logro avanzar en la declaratoria de humedales en el Predio Baquedano y el MINVU, a través del Ministro Carlos Montes implemento el Plan Osorno, compuesto por proyecto habitacional:

- a) Rene Soriano: 296 dptos. Predio entregado por Bienes Nacionales. Cerca del 90% de avance.
- b) Lomas de Ovejería I: 120 dptos.
- c) Lomas de Ovejeria II: 260 dptos.
- d) Alberto Fuchslocher: 680 dptos.





CUENTA PÚBLICA
PARTICIPATIVA
2025

Delegación
Presidencial
Provincial
de Osorno
Ministerio del Interior





CUENTA PÚBLICA
PARTICIPATIVA
2025

Delegación
Presidencial
Provincial
de Osorno
Ministerio del Interior



RED VIAL CAMINERA DE LA PROVINCIA DE OSORNO.

2.761,16 Km.

2022: 31% de pavimentación

A la fecha: 40% de pavimentación



CUENTA PÚBLICA
PARTICIPATIVA
2025

Delegación
Presidencial
Provincial
de Osorno
Ministerio del Interior

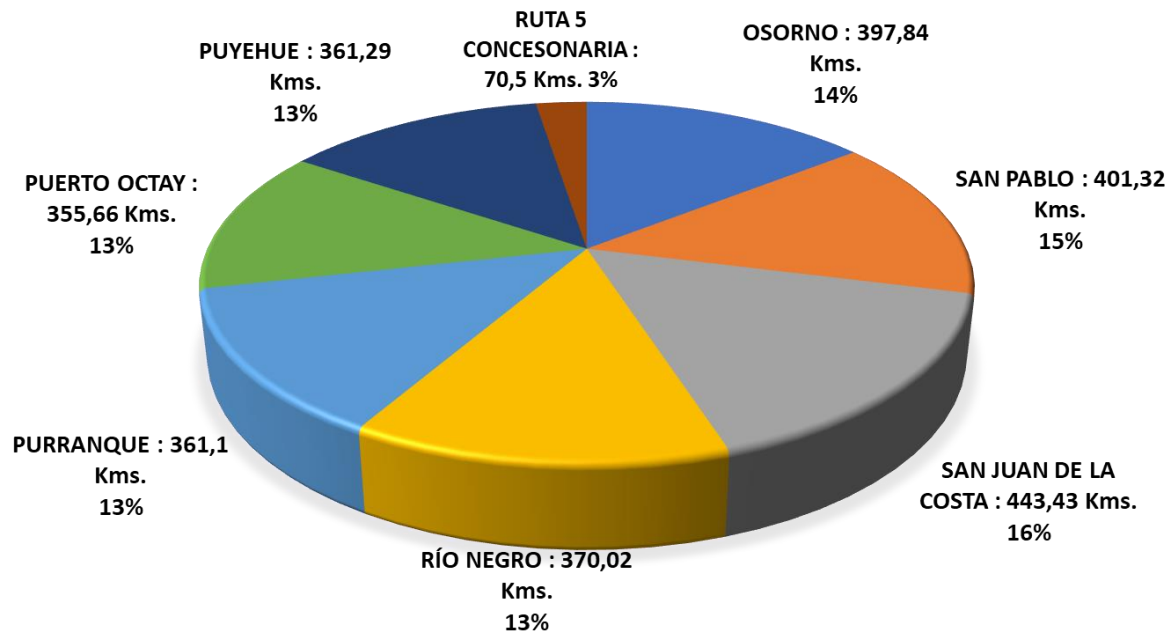

INVERSIÓN PROVINCIA DE OSORNO POR PARTE DE VIALIDAD



CUENTA PÚBLICA
PARTICIPATIVA
2025

Delegación
Presidencial
Provincial
de Osorno
Ministerio del Interior

RESUMEN		
EN LICITACIÓN	5 INICIATIVAS	\$ 4,835,109,076
EN PROCESO DE ADJUDICACIÓN	23 INICIATIVAS	\$ 140,968,129,446
CONTRATOS EN EJECUCIÓN POR IF	35 INICIATIVAS	\$ 168,124,875,009
POR LICITAR AÑO 2025	12 INICIATIVAS	\$ 38,263,803,000
TOTAL	75 INICIATIVAS	\$ 352,191,916,531



ALGUNAS INICIATIVAS EN EJECUCIÓN



ALGUNAS INICIATIVAS EN EJECUCIÓN

CAMINO BASICO POR CONSERVACIÓN TACAMO LAS CARRETAS, OSORNO
CONSERVACION DE CAMINOS PARA COMUNIDADES INDÍGENAS 7 COMUNAS DE LA PROV
CONSERVACIÓN GLOBAL 7 COMUNAS DE LA PROVINCIA DE OSORNO
CONSERVACION VIAL OSORNO, TRUMAO Y CUINCO, COLIMAHUIDA, COIHUE, OSORNO
CAMINO BASICO FUTACAHUIN, EL ENCANTO, SANTA ELVIRA, PUYEHUE
CAMINO ACCESO SECTOR CUMILEUFUE CALETA HUILLIN, SAN JUAN DE LA COSTA
CAMINO BASICO EL RINCON CHAHUILCO, CHAHUILCO, HUILMA, RIO NEGRO.
CAMINO BASICO LA MONA CHAPUCO, PUERTO OCTAY
MEJORAMIENTO CENTRAL RUPANCO, PUERTO RICO, PUERTO OCTAY.
CONSERVACIÓN VIAL HUEYUSCA, SAN PEDRO, PURRANQUE
CONSERVACIÓN VIAL CUATRO VIENTOS, PUERTO OCTAY, NOCHACO, FRUTILLAR
CAMINO BASICO ANIMA LA PAMPA, CONCORDIA PURRANQUE
ESTUDIO REPOSICIÓN PUENTE CHOROY TRAIGUEN, SAN JUAN DE LA COSTA
REPOSICIÓN PUENTE DE CANCURA
REPOSICIÓN RUTA U 40 TRAMO DE 16.7 KM



Delegación
Presidencial
Provincial
de Osorno
Ministerio del Interior





Delegación
Presidencial
Provincial
de Osorno
Ministerio del Interior





CUENTA PÚBLICA
PARTICIPATIVA
2025

Delegación
Presidencial
Provincial
de Osorno
Ministerio del Interior



f Compartir

Twitter

📅 22 de Abril 2025

ABREN LICITACIÓN POR MAS DE 41 MIL MILLONES DE PESOS PARA OBRAS DEL “NUEVO ACCESO NORTE A OSORNO” PRIMERA ETAPA

APERTURA LICITACIÓN POR MÁS DE 41 MIL MILLONES DE PESOS PARA OBRAS DEL “NUEVO ACCESO NORTE A OSORNO” PRIMERA ETAPA, OSORNO.

Se trata de un proyecto ampliamente esperado por la comunidad y municipio, pues se levantará un nuevo eje vial de comunicación y descongestión para la ciudad, se constituye como la obra más grande que ha tenido en la historia Osorno.



Delegación
Presidencial
Provincial
de Osorno
Ministerio del Interior

ENTREGA DE 173 TITULOS DE DOMINIO A FAMILIAS DE LAS CASCADAS, PUERTO OCTAY

70 años de espera por parte de las familias.
Trabajo intersectorial de los ministerios de Bienes Nacionales, Vivienda, Delegación Presidencial Provincial de Osorno, Parlamentarios y la voluntad de la I Municipalidad de Puerto Octay a través de la DOM, permitió concretar la entrega de los títulos de dominio otorgándole certeza jurídica!



Delegación
Presidencial
Provincial
de Osorno
Ministerio del Interior

**CONVENIO CONADI ATENCIÓN
EN LAFQUENMAPU A MÁS DE 120
FAMILIAS, PARA INGRESO DE
SOLICITUD DE SANEAMIENTOS**



**ORDENAMIENTO TERRITORIAL EN
BAHÍA MANSA**

TRANSPORTE RURAL Y URBANO



CUENTA PÚBLICA
PARTICIPATIVA
2025

Delegación
Presidencial
Provincial
de Osorno
Ministerio del Interior

A) Servicio de transporte público subsidiado en el sector:

1. Loma la Piedra, comuna de San Juan de la Costa, 4.8 millones mensuales.
2. Huilma y Chahuilmo, comuna de Rio Negro, 2.3 millones mensuales.
3. Sector de El Llano y Trumao, comuna de San Pablo, 2.35 millones mensuales

B) Mejoramiento del servicio marítimo Caleta Huellehue, Caleta Cóndor, comuna de Rio Negro, 27 millones mensuales

C) Ingreso a contraloría de las bases de licitación del Nuevo Sistema de Transporte Público de Osorno, que considera electro movilidad y nuevos recorridos y un monto de inversión superior a 9.000 millones anuales

D) En el transcurso de este año ya ha iniciado el servicio Francke - Rahue Bajo - ULA, a través del Puente Chaurakawin.





CAMBIO DE CARPETA (CÉSPED) EN EL ESTADIO RUBÉN MARCOS DE OSORNO

**\$389.380.000 financiados por el
Instituto Nacional de Deportes y \$30
mil aporato el municipio de Osorno.**



INVERSION SUBDERE PROVINCIA DE OSORNO

Inversión total en el gobierno de Piñera:
\$8.774.444.061

Inversión total en el gobierno de Boric:
\$13.648.773.711

ROYALTY MINERO EN LA PROVINCIA DE OSORNO

PROVINCIA	COMUNA	MONTO FET 2025
OSORNO	PUERTO OCTAY	\$ 305,383,733
OSORNO	PURRANQUE	\$ 370,614,782
OSORNO	PUYEHUE	\$ 327,919,577
OSORNO	RÍO NEGRO	\$ 372,857,136
OSORNO	SAN JUAN DE LA COSTA	\$ 398,517,275
OSORNO	SAN PABLO	\$ 340,934,857
PROVINCIA DE OSORNO		\$ 2,116,227,360
TOTAL REGION DE LOS LAGOS		\$ 10,333,775,285



CUENTA PÚBLICA
PARTICIPATIVA
2025

Delegación
Presidencial
Provincial
de Osorno
Ministerio del Interior





CUENTA PÚBLICA
PARTICIPATIVA
2025

Delegación
Presidencial
Provincial
de Osorno
Ministerio del Interior

INVERSION DOH PROVINCIA DE OSORNO

Monto Ejecutado año 2024: M\$ 5.521.792

Monto Base Proyectado año 2025: M\$ 7.714.958 Inversión Periodo 2022-2024: M\$ 19.166.202

SSR La Poza: ejecutado. Inversión de casi 2.000 mill de pesos, 180 familias beneficiarias.

Mejoramiento SSR Las Lumas.- En ejecución. 90% Avance, 5.561 mil de pesos 839 familias beneficiarias.

Por licitar:

N°	Obra	Comuna	Benef	Monto iniciativa	Estado
2	Mejoramiento SSR Bahía Mansa	San Juan de la Costa	519	\$ 2,568,333	Por licitar
3	Mejoramiento SSR Riachuelo	Rio Negro	382	\$ 3,432,063	Por licitar
4	Construcción SSR Huillinco	Osorno	157	\$ 2,559,034	Por licitar



MESAS DE TRABAJO CON COMUNIDADES INDIGENAS



CUENTA PÚBLICA
PARTICIPATIVA
2025

Delegación
Presidencial
Provincial
de Osorno
Ministerio del Interior

Espacio importante de encuentro y diálogo entre representantes de comunidades indígenas y autoridades locales, regionales y servicios públicos, donde se abordan temas relacionados con el desarrollo, la cultura y el reconocimiento de los derechos de los pueblos originarios en la provincia de Osorno.

- Mesa Provincial de Asuntos Indígenas.
- Mesa Huellethue.
- Mesa Puente Negro.
- Mesa Trafunco Los Bados.
- Mesa Kuifu Newen Mapuche.

Principales logros:

Mejoramiento del servicio de transporte marítimo y terrestre subsidiado.

Implementación de un plan especial de habitabilidad rural indígena.

Mejoramiento de caminos cordilleranos.

Acceso a becas

Regularización de la propiedad.



APLICACIÓN ARTICULO 20 LETRA B) DE LA LEY 19.253

Comunidad Indígena Cui Cui: 147,48 hás.
Comunidad Indígena Tripayantu: 287,86 hás.



CUENTA PÚBLICA
PARTICIPATIVA
2025

Delegación
Presidencial
Provincial
de Osorno
Ministerio del Interior



APLICACIÓN ARTICULO 20 LETRA B) DE LA LEY 19.253

**INFORME JURIDICO ADMINISTRATIVO
FAVORABLE.**

**Comunidad Indígena Trocomo, de San
Juan de la Costa.**

**Comunidad Indígena Ñielay Mapu, de
Puyehue.**

Comunidad Indígena Forrahue, de Osorno.



Delegación
Presidencial
Provincial
de Osorno
Ministerio del Interior



Plan Buen Vivir: Provincia Osorno



Caminos Indígenas

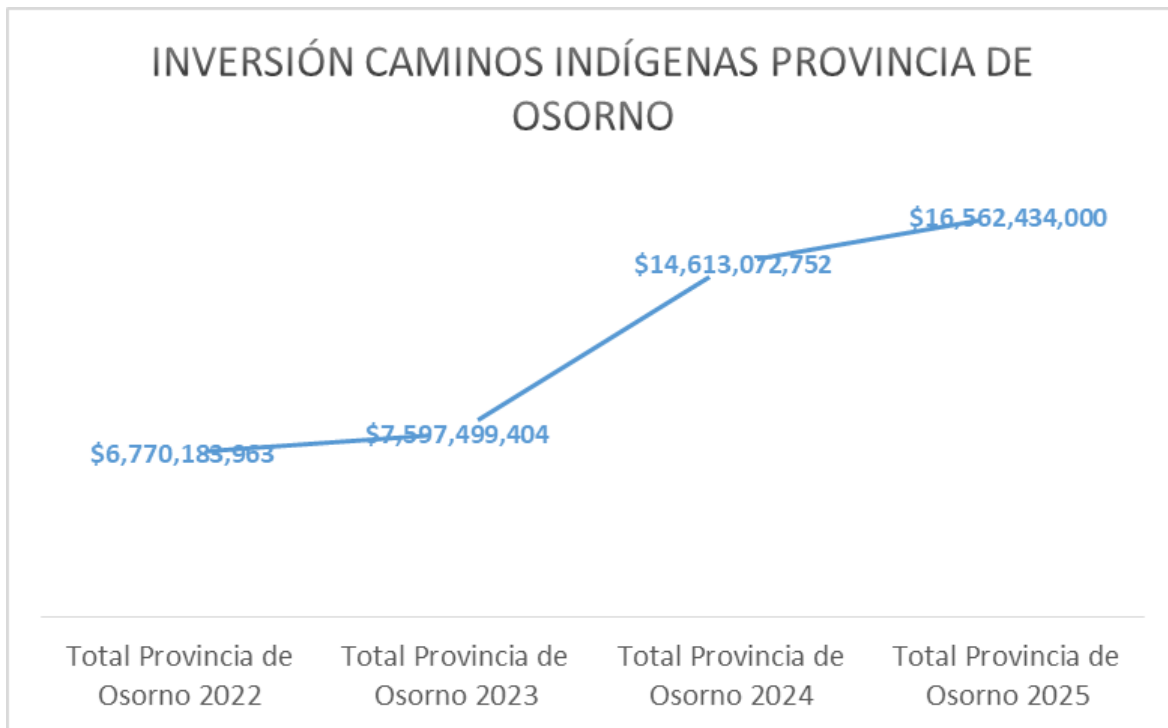

Plan Buen Vivir: Provincia Osorno



CUENTA PÚBLICA
PARTICIPATIVA
2025

Delegación
Presidencial
Provincial
de Osorno
Ministerio del Interior

SSR

NOMBRE	MONTO(M\$)
AMPLIACION SISTEMA DE A.P.R. DE PUAUCHO COIHUERIA COMUNA DE SAN JUAN DE LA COSTA	2.077.977
CONSTRUCCION SISTEMA DE AGUA POTABLE RURAL LA POZA, COMUNA DE SAN PABLO	1.285.082
MEJORAMIENTO Y AMPLIACION SSR BAHIA MANSA COMUNA DE SAN JUAN DE LA COSTA (GLOSA 13)	352
CONSERVACION ESTANQUE SSR POLLOICO, COMUNA DE OSORNO. (RES. DOH 1012/2023)	351
CONSTRUCCION ESTANQUE SSR LAS QUEMAS BAJAS, COMUNA DE OSORNO. (RES. DOH 1012/2023)	351
TOTAL	3.364.113



COMISIÓN PRESIDENCIAL PARA LA PAZ Y EL ENTENDIMIENTO

En julio comenzara la consulta indígena y se reforzara el apoyo a las víctimas de la violencia rural.



CUENTA PÚBLICA
PARTICIPATIVA
2025

Delegación
Presidencial
Provincial
de Osorno
Ministerio del Interior





SEGURIDAD CIUDADANA



CREACIÓN DEL MINISTERIO DE SEGURIDAD PUBLICA

Tras 18 años de espera, desde el 01 de abril de 2025 el Ministerio es una realidad.

Tendremos un Estado más fuerte para la seguridad, más moderno y con mayores capacidades. Un Estado más especializado y más profesional para abordar este tema que es complejo, dinámico y multidimensional.



AUMENTAMOS LAS FISCALIZACIONES INTERSECTORIALES

Enfocadas en la prevención, fiscalización, control de identidad y control del tránsito.





SISTEMA NACIONAL DE SEGURIDAD MUNICIPAL

Desde 2021 a 2024 se totalizó una inversión provincial de **\$ 969.694.509**.
Para este 2025 se proyectan **\$ 355.000.000** más.
Totalizando **\$ 1.324.694.509**.
Además todas las comunas de la provincia de Osorno cuentan con plan comunal de seguridad vigente.





RENOVACIÓN PARQUE VEHICULAR DE CARABINEROS DE CHILE

**Desde el 2022 a la fecha se han renovado 70
vehículos policiales para las 7 comunas de la
Provincia de Osorno.**

Bajas 2022 a la fecha: 59

Recibidos: 70

Tasa de recambio 2022 a la fecha: 118%



Detienen a dos mujeres por tráfico de drogas en Osorno: investigación se inició por reporte anónimo del programa Denuncia Seguro

mayo 29, 2025 5:04 pm

FACEBOOK TWITTER EMAIL

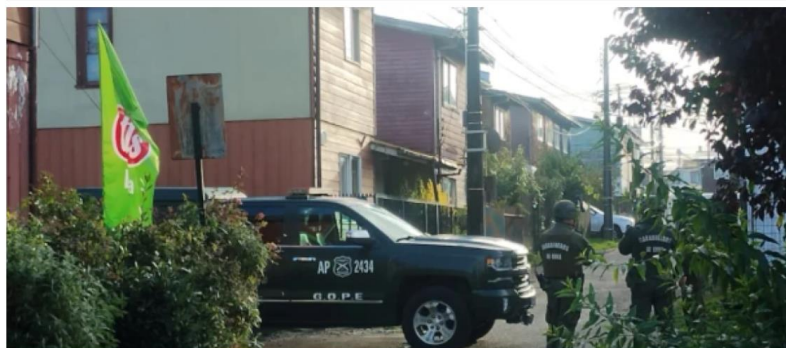

Tras el allanamiento, se logró la incautación de cocaína, pasta base, marihuana y armamento, por lo que fueron formalizadas por infracción a la Ley 20.000



DENUNCIA SEGURO

**Se recibió 177 denuncias anónimas en la
Provincia de Osorno el año 2024.**

Las comunas que mas aportan en N° son Osorno,
Purranque y San Pablo.

PRINCIPALES ACCIONES POLICIALES:
PREFECTURA CARABINEROS DE
OSORNO
INCAUTACION DE ARMAS



CANTIDAD ARMAS INCAUTADAS AÑO 2024

ARMA DE FUEGO CORTA	ARMA DE FUEGO LARGA	ARMA AIRE COMPRIMIDO	ARMA BLANCA	EXPLOSIVOS	ESCOPE TA HECHIZA	FOGUEO	OTROS (FANTASIA/AIRSO FT/ NO LETAL/ELECTRO)	MUNICIÓN CANTIDAD	TOTAL
28	6	3	137	0	7	7	8	509	196

CANTIDAD ARMAS Y MUNICIÓN INCAUTADA ENERO - MAYO 2025

ARMA DE FUEGO CORTA	ARMA DE FUEGO LARGA	ARMA AIRE COMPRIMIDO	ARMA BLANCA	EXPLOSIVOS	ESCOPE TA HECHIZA	FOGUEO	OTROS (FANTASIA/ AIRSOFT/ NO LETAL/ELECTRO)	MUNICIÓN	TOTAL
10	2	7	83	0	1	5	59	383	134

PRINCIPALES ACCIONES POLICIALES:
PREFECTURA CARABINEROS DE
OSORNO
INCAUTACION DE DROGAS



Delegación
Presidencial
Provincial
de Osorno
Ministerio del Interior

INCAUTACIÓN DROGAS

	MARIHUANA (Gr)	MARIHUANA (PLANTAS) Unidades	CLORHIDRATO DE COCAINA (Gr)	PASTA BASE (Gr)	EXTASIS (DOSIS)	TUSI (Gr)	DESCONOCIDA (Gr)	DESCONOCIDA (DOSIS)	TOTAL DROGA (Gr)	TOTAL KILOS
AÑO 2021	42849,881	161	3055,144	7150,888	28				53055,913	53,06
AÑO 2022	13837,54	121	3172,23	20,41	6,24	49,97	81,19	58	17.161,34	17,16
AÑO 2023	2803,6977	19,26	2732,32	32,89	0	95,83	487,08	319	6151,82	6,152
AÑO 2024	253605,01	1	4531,22	24,82	373	32,43	229,76	681	258423,24	258,42

INCAUTACIÓN DROGAS ENERO-MAYO 2025

MARIHUANA (Gr)	MARIHUANA (PLANTAS) Unidades	CLORHIDRATO DE COCAINA (Gr)	PASTA BASE (Gr)	EXTASIS (DOSIS)	TUSI (Gr)	DESCONOCIDA (Gr)	DESCONOCIDA (DOSIS)	TOTAL DROGA (Gr)	TOTAL KILOS
2624,13	34,8	635,41	266,09	47	0	399,66	94	3813,63	3,81363

PRINCIPALES ACCIONES POLICIALES: PDI OSORNO INCAUTACION DE DROGAS



CUENTA PÚBLICA
PARTICIPATIVA
2025

Delegación
Presidencial
Provincial
de Osorno
Ministerio del Interior

AÑO 2024	
TIPO DE DROGA EN GRAMOS	CANTIDAD
CANNABIS SATIVA PROCESADA	19260, 66
CLORHIDRATO DE COCAINA	22044,1
COCAINA BASE	1539, 97
EXTASIS	-
HONGO PSILOCYBE	5,8
KETAMINA	33246,02
OTRAS SUSTANCIAS	-
TOTAL EN GRAMOS	55.295, 92

PRINCIPALES ACCIONES POLICIALES: PDI OSORNO



INCAUTACION DE ARMAS

AÑO 2024	
TIPO DE ARMAS	2024
ESCOPIETA	1
PISTOLA	9
REVOLVER	7
RIFLE	1
Total Armas	18

ARMAS RECUPERADAS

AÑO 2024	
TIPO DE ARMAS	2024
ESCOPIETA	2
PISTOLA	1
REVOLVER	2
RIFLE	3
Total Armas	8

Navidad sin vendedores ambulantes: El ejemplo de Osorno es observado por comunas de otras regiones para ser implementado



La exitosa implementación del tradicional bulvar navideño en calle Ramírez de Osorno, sin la presencia de los vendedores ambulantes, fue un trabajo que costó años, reconocen desde la Cámara de Comercio de Osorno.



MESAS DE TRABAJO PROVINCIAL EN SEGURIDAD:

1. **DE COMERCIO ILICITO.**
2. **ANTI ABIGEATO PROVINCIAL Y BI PROVINCIAL.**
3. **PARA LA SALUD.**
4. **COMITE POLICIALES.**
5. **PREVENCION DE VIOLENCIA ESCOLAR.**



Carabineros detiene a dos personas con herramientas para abigeato en Osorno

11 jul. 2024



NO OLVIDES ACTIVAR LAS NOTIFICACIONES 🔔



Noticia del Día

Presentan Mesa Biprovincial contra el abigeato entre policías y autoridades del Ranco y Osorno

Por Jorge Bueno - 3 de septiembre de 2023 231



ABIGEATO ACUMULADO AL 31-05-2025

PREFECTURA OSORNO N°24

PACIC OPERATIVO 2.0

25

DEPARTAMENTO
ANÁLISIS CRIMINAL

FICHA DAC

DATOS

CASOS Y TASAS

ROBOS

DETENCIONES

DETENIDOS

UMBRALES

TIEMPO DE RESPUESTA

OTROS CASOS

NIVELES DE VIOLENCIA

PERFILES

ORDENES REPOSITORIO

COMPARATIVO ABIGEATO 2024-2025

ABIGEATO PERIODO 01-01 AL 31-05-2025				
COMUNA	2024	2025	ABS	REL
OSORNO	15	4	-11	-73%
PUERTO OCTAY	9	2	-7	-78%
PURRANQUE	11	4	-7	-64%
PUYEHUE	25	18	-7	-28%
RÍO NEGRO	8	5	-3	-38%
SAN JUAN DE LA COSTA	11	2	-9	-82%
SAN PABLO	8	5	-3	-38%
TOTAL	87	40	-47	-54%

CASOS ABIGEATO PERIODO 01-01 AL 31-05-2025				
COMUNA	2024	2025	ABS	REL
DENUNCIA	85	40	-45	-53%
DETENCIÓN	2	0	-2	-100%
TOTAL CASOS	87	40	-47	-54%

TIPO ILICITO POR COMUNA	Enero - 31 mayo 2024			Enero - 31 mayo 2025		
	Faenado	Sustraído	total	Faenado	Sustraído	total
OSORNO	27		27	3	1	4
PUERTO OCTAY	9	7	16		3	3
PURRANQUE	14	36	50	1	11	12
PUYEHUE	45	5	50	17	14	31
RÍO NEGRO	8	2	10	6	3	9
SAN JUAN DE LA COSTA	1	13	14		3	3
SAN PABLO	16	2	18	1	7	8
TOTAL	120	65	185	28	42	70



CUENTA PÚBLICA
PARTICIPATIVA
2025

 <p>Servicio de Salud Osorno Región de Los Lagos</p> <p>Ministerio de Salud</p>	<p>PROTOCOLO PARA LA PREVENCIÓN Y TRATAMIENTO DE AGRESIONES AL PERSONAL DE SALUD</p>	<p>Vigencia: 3 años</p> <p>Versión: 02</p> <p>Fecha de aprobación: Octubre 2023</p> <p>Fecha término vigencia: Octubre 2026</p>
---	---	---

COLABORACIONES:

- Delegación Presidencial Provincial Osorno.
- Ministerio Público.
- Carabineros de Chile.
- Policía de investigaciones de Chile.
- Centro de apoyo a víctimas
- Directores de los hospitales y establecimientos del Servicio de Salud Osorno.
- Directores de departamentos de salud municipal de las comunas de Osorno, San Pablo, San Juan de la costa, Río Negro, Purranque, Puerto Octay y Puyehue.
- FENATS Unitaria Hospital Pumülen de Quilacahuin.
- FENATS Unitaria Futa Sruka Lawenche de San Juan de la costa.
- FENATS Unitaria Hospital Río Negro
- FENATS Histórica Hospital Río Negro
- FENATS Nacional Base Quilacahuin
- FENATS Unitaria DSS Osorno
- FENPRUSS Osorno
- FENPRUSS Río Negro
- FENATS Unitaria Osorno
- FENATS Puerto Octay
- FENPRUSS Hospital Base Osorno
- FENATS Histórica Osorno
- AFUSAM Puyehue (CONFUSAM)
- AFUSAM Río Negro (CONFUSAM)
- AFUSAM Puerto Octay (CONFUSAM)
- AFUSAM Costa (CONFUSAM) San Juan de la costa
- AFUSAM Mar (CONFUSAM) San Juan de la costa
- AFUSAM San Pablo (CONFUSAM)
- AFUSAM Purranque (CONFUSAM)
- AFUSAM Osorno.
- Asociación de Enfermeros Provincia de Osorno
- Federación Lago Llanquihue (CONFUSAM)



CUENTA PÚBLICA
PARTICIPATIVA
2025

Delegación
Presidencial
Provincial
de Osorno
Ministerio del Interior



Delegación Presidencial Provinci...

@DPPOsorno



**Hoy en la Mesa de Seguridad
para la Salud, el Director del
@SSaludOsorno Rodrigo Alarcón
compartió los progresos y desafíos
del protocolo 2024, instancia en que
la Delegada provincial de #osorno
@cpailalef lideró esta importante
iniciativa. #seguridadparalasalud**



18:25 · 08-04-24 · 266 visualizaciones

Fiscal Nacional Ángel Valencia inaugura nueva y moderna Fiscalía Local en Río Negro

6 jun, 2025



NO OLVIDES ACTIVAR LAS NOTIFICACIONES



Delegación
Presidencial
Provincial
de Osorno
Ministerio del Interior

INAUGURACIÓN DE LA NUEVA FISCALÍA LOCAL DE RÍO NEGRO.

Mejorara la atención a víctimas y el trabajo de los funcionarios, acercando la justicia a los habitantes de la comuna de Río Negro, Purranque y Puerto Octay.



CUENTA PÚBLICA
PARTICIPATIVA
2025

Delegación
Presidencial
Provincial
de Osorno
Ministerio del Interior

PREVENCIÓN Y COMBATE DE INCENDIOS FORESTALES TEMPORADA 2024-2025.

Capacitación a 201 militares de las BRIFEs,
pertenecientes al Regimiento reforzado N° 9
Arauco.

Capacitación a 69 voluntarios de las comunas
de San Juan de la Costa, Osorno, Cascadas,
Puerto Octay

RECURSOS PARA LA TEMPORADA 2024-2025.



CONAF recibió avión Air Tractor para combate de incendios forestales

El avión Air Tractor AT802, es el más versátil y sofisticado para el combate de incendios forestales, destacando además que es el monomotor más grande del mundo para el trabajo de control de estos siniestros.



Personal

- Tres (3) Asistentes Técnicos de Incendios Forestales
- Una (1) Prevencionista de Riesgos
- Un (1) Encargado de logística
- Dos (2) Asistentes de prevención de I.F. e Investigadores de Incendios
- 44 Brigadistas, Jefes de Cuadrillas, Jefes de Brigadas,

Recursos

- Un (1) Camiones aljibe
- Dos (2) Camiones Mixtos
- Un (1) Avión AT

Finalizada la temporada, la superficie afectada fue de 154,24 hectáreas, siendo la comuna de Purranque con la mayor superficie afectada de 49,03 hectáreas



CUENTA PÚBLICA
PARTICIPATIVA
2025

Delegación
Presidencial
Provincial
de Osorno
Ministerio del Interior



INAUGURACION DE PUNTO DE POSADA PARA HELICÓPTEROS EN HOSPITAL INTERCULTURAL DE SAN PABLO Y SAN JUAN DE LA COSTA.



Permiten el aterrizaje y despegue seguro de helicópteros, facilitando el transporte aeromédico, la asistencia en desastres naturales como incendios forestales y otras emergencias que requieran apoyo aéreo.

INVERSIÓN SECTORIAL DE 634 millones de pesos.



Complejo Fronterizo *Cardenal Antonio Samoré*

Importancia de *Cardenal Samoré*

FLUJO POR CARDENAL SAMORÉ 1996-2024

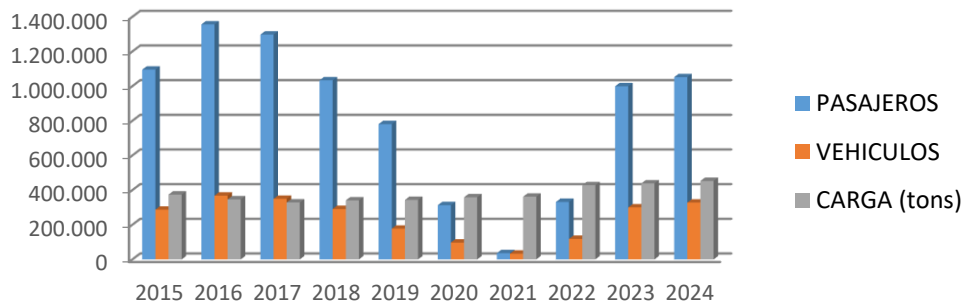

- ✓ Durante el año 2024 transitaron **1.051.457 personas**, representando un **crecimiento de un 5,3%** respecto al año 2023.
- ✓ Punto de conexión terrestre **más importante** con la zona sur austral de nuestro país y **el segundo en la comunicación con Argentina**.
- ✓ Estuvo habilitado **357 días del año**.

AVANCES RELEVANTES

1

AUMENTO DOTACIONES FUNCIONARIOS

Se fortalecen las dotaciones de funcionarios en temporada de contingencia, existiendo alrededor de **100 funcionarios** públicos y de empresa externa

2

AUMENTO PUNTOS DE CONTROL DOCUMENTAL

Generando **segregación** del control **para vehículos particulares, buses y camiones**

3

AUMENTO PUNTOS REVISIÓN EQUIPAJE

Considerando **búsqueda** física, canina y técnica

4

DISMINUCIÓN TIEMPOS DE ESPERA

Las medidas **adoptadas** permitieron **disminuir los tiempos de control** en temporada de alto flujo

Iniciativas de inversión ejecutadas



- ✓ Instalación de **máquina de Rx para revisión de equipaje** destinada por el Servicio Nacional de Aduanas, Complementándose con la existente adquirida por el Servicio Agrícola y Ganadero.
- ✓ La Delegación Presidencial Provincial de Osorno gestionó la conservación de las dependencias para su correcta operación.

Iniciativas de inversión ejecutadas



- ✓ Recientemente entró en **operación un camión escáner** adquirido por el Servicio Nacional de Aduanas, cuyo **monto alcanzó los 3.200 millones de pesos**.
- ✓ **La Delegación Presidencial Provincial de Osorno** gestionó las condiciones requeridas para su operación por un monto cercano a los 80 millones de pesos.
- ✓ Con éste equipamiento se **robustece la fiscalización y la seguridad** de nuestro país.

Expedientes asociados al proyecto reposición

1

CONSULTORÍA DISEÑO

Avance superior al 90% considerando un **valor total del contrato por \$ 1.812.555.745.**

Fecha de término de esta etapa, Octubre 2025

2

CAMPAMENTO DE VIALIDAD

Proyecto con RS, considerando un presupuesto superior a los 4 mil millones de pesos.

Se licita segundo semestre 2025

3

TENENCIA PAJARITOS

Proyecto con RS, considerando un presupuesto superior a los 13 mil millones de pesos.

Se licita segundo semestre 2025

4

PLANTA DE TRATAMIENTO

Proyecto con presupuesto superior a los 1.300 millones de pesos.

Se licita segundo semestre 2025

Expedientes asociados al proyecto reposición

5

EDIFICIOS Y ZONAS OPERACIÓN

Iniciativa cercana a los 100 mil millones de pesos. Se gestionará RS posterior a la finalización etapa de diseño.

6

PUENTES Y ACCESOS

Iniciativa cercana a los 9 mil millones de pesos. Actualmente se encuentra en revisión por parte de Vialidad.

OBRAS COMPLEMENTARIAS A LA REPOSICIÓN DEL CF CARDENAL SAMORÉ

Iniciativas que en su conjunto relevan la importancia estratégica de la ruta internacional CH 215

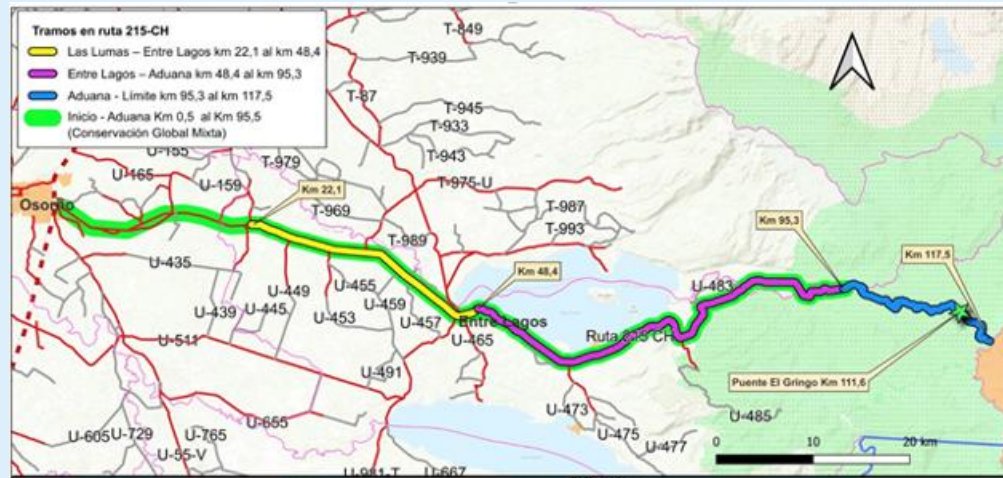

- Conservación Global: Adjudicado. \$9.347 mil de pesos.
- La Lumas - Entre Lagos. En Proceso de adjudicación. \$30.317 mil de pesos.
- Entre Lagos - Aduana. Conservación. En proceso de adjudicación. 6.891 mil de pesos.
- Entre Lagos - La Aduana. Reposición. En etapa de expropiaciones.
- Reposición Puente El Gringo. Adjudicado. \$4.093 mil de pesos
- Conservación Aduana - LPI. En proceso de adjudicación. \$7.377 mil de pesos

Reposición Complejo Fronterizo ***Cardenal Antonio Samoré***





CUENTA PÚBLICA **PARTICIPATIVA**

2025

Delegación Presidencial Provincial
Osorno