



Essbio S.A.
 Captación, Depuración y Distribución de Agua
 R.U.T.: 76.833.300-9
 Casa Matriz: Avenida Arturo Prat N°199, Oficina 1501
 piso 15 torre B, Concepción.
 Sucursal: Bello Horizonte N°845, Oficina 204, Rancagua.

R.U.T. : 76.833.300-9
BOLETA ELECTRÓNICA
 N° 85415114

S.I.I. - CONCEPCION

DELEGACIÓN PRESIDENCIAL PROVINCIAL DE PUNILLA

MAIPU ESQ V MACKENNA S/N SECTOR CENTRO
 SAN CARLOS Chile
 SAN CARLOS

N° Ruta **832842200027**
 Boleta Emitida **07/MAR/2023**
 Tipo de Despacho **Correo Electronico**
 Grupo tarifario **1 ESSBIO VIII**
 Factor de Cobro **1,00**
 Tipo Facturación **NORMAL**
 Diámetro **38**
 Medidor **FM D038 # 10002846**

Su número de servicio es

3408815-2

Su consumo en m3 de este mes (1m 1.000 litros de agua)

Su consumo es \$ de este mes, se calcula así:

Lectura Actual 27/02/2023	17199	Cargo Fijo	813
Lectura Anterior 27/01/2023	17.151	Consumo Agua Potable	24.143
Limite Sobreconsumo (m3)	40,00	Servicio De Alcantarillado	23.654
Consumo Calculado	48,00	Tratamiento Aguas Servidas	22.792
		Agua Potable Sobreconsumo	10.569
Sobreconsumo		Subtotal Consumo de Mes	81.971
Consumo Facturado	8,00	Ajuste Sencillo Anterior	4
	48,00	Ajuste Sencillo	-5

Su Consumo en m3 durante los últimos 13 meses fue:

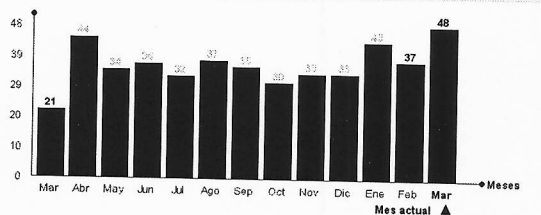

Su gasto diario fue de: \$ 2644

Monto Total **81.970**
 Saldo Anterior **0**

TOTAL A PAGAR VENCIMIENTO 81.970 22/MAR/2023

Datos Tributarios Neto \$68.883 , IVA \$13.088

Tarifas Publicadas: Diario El Mostrador 11-01-2023.
 La Fecha Estimada para su Próxima Lectura es el 29/03/2023

Últimos pagos: 22/FEB/2023 Monto: 58.950 N° Pagos: 1

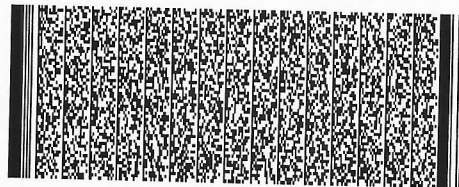

Timbre Electrónico SII
 Res. 111 del 2010 - Verifique documento: www.sii.cl



854151140340881500081970

N° Servicio **3408815-2**
 Copia Boleta **85415114**
 Monto Total **81.970**
 Saldo Anterior **0**
 Vence **22/MAR/2023**
 Total a Pagar **81.970**

600 33 11000
 600 37 24000

+3311 41 2408 800
 41 2101 200

+56 9 3954 5280

www www.essbio.cl

@essbio

f Essbio Chile



Cuidemos el agua, denuncie el hurto llamando a nuestros números, será atendida (o) confidencialmente.

OFICINAS DE ATENCIÓN AL CLIENTE

Localidad	Dirección
Arauco	Caupolicán N°261
Bulnes	Carlos Condell N°311
Cabrero	Av. Vial N°215
Cañete	Tucapel N°396
Chiguayante	Av. O'Higgins N°2402
Chillán	Bulnes N°368
Chillán Viejo	20 de Agosto N°496
Cobquecura	Chacabuco S/N Edificios Públicos Matta N°627
Coelemu	Arturo Prat N°1653, Edificios Públicos
Coihueco	Victor Lamas N°1081
Concepción	Lanahue N°283
Contulmo	Los Carrera N°786
Coronel	Caupolicán N°727
Curanilahue	Bombero José Antenor Silva N°191 Oficina Delegación Municipal
Dichato	Baquedaño N°418 Of. 2 Ortiz De Rosas N°541
El Carmen	Av. 2 N°35, Peñuelas
Florida	Bulnes N°310
Hualpén	Av. Ecuador N°53
Hualqui	Av. Balmaceda N°408, loc. 3
Huepil	Saavedra N°461
Laja	Manuel Rodríguez N°165 Oficina Delegación Municipal
Lebu	Ignacio Carrera Pinto N° 707
Lirquén	O'Higgins N°252
Los Álamos	
Los Ángeles	

Lota	Pedro Aguirre Cerda N°819-A
Monte Águila	Ahumada N°665
Mulchén	Gana N°567
Nacimiento	Av. La Cruz N°499
Negrete	Av. Néstor del Río N°279, loc. 2
Ninhue	Oswaldo Muñoz N°150
Ñipas	María Castellón N°150
Pemuco	Claudio Carrasco N°582
Penco	El Roble N°301
Pinto	Ernesto Riquelme N°231-H
Quilaco	Carrera N°489
Quilleco	Bascur N°30
Quillón	El Roble N°251
Quirihue	Esmeralda N°503
Rafael	O'Higgins S/N Esq. Urrejola
San Carlos	Vicuña Mackena N°322 loc. 9
San Ignacio	Manuel Rodríguez N°549
San Pedro de la Paz	Los Avellanos N°83 Villa San Pedro Vallejos N°299
San Rosendo	Arturo Prat N°790 A
Santa Bárbara	Inrarrábal N°199
Santa Juana	Aníbal Pinto N°73
Talcahuano	Mariano Egaña N°977, loc. 2
Tomé	San Diego N°501
Tucapel	General Cruz N°1192
Yumbel	Calle Esmeralda N°156
Yungay	Centro de Pagos Arturo Prat N°886
Curanilahue	

MEDIOS DE PAGO
PAGO POR INTERNET
www.essbio.cl





PAGO PRESENCIAL

• ServiFácil (Lider) • Caja Vecina

• ServiPag • Unired

• Sencillo

CONVENIOS CON ENTIDADES BANCARIAS
**Bancos (PAC) / Multibanco
Tarjetas De Crédito (PAT)**

Si su servicio mantiene a la fecha de emisión un saldo a favor en su cuenta, este valor podrá ser abonado a futuras facturaciones. Alternadamente le ofrecemos la posibilidad de efectuar la devolución del saldo, acercándose a nuestras oficinas de Atención a Clientes más cercana a su domicilio.

- Si paga con cheque, emítalo nominativo y cruzado a nombre de ESSBIO S.A.
- Se entenderá pagada esta cuenta una vez que ESSBIO S.A. haya recibido conforme la disponibilidad de fondos, por parte del banco.
- Los pagos efectuados se verán reflejados en su cuenta en un plazo máximo de 72 horas hábiles.

- El cargo fijo se cobra, haya o no consumo y aunque el servicio tenga suspendido el suministro. La fecha de vencimiento no es válida para servicios con saldo anterior.
- ESSBIO S.A. no tiene recaudación a domicilio por los trabajos técnicos domiciliarios (reparación, arranque agua potable, cambio medidor, etc.)

MÁS INFORMACIÓN, MEJOR SERVICIO

Consumo Adicional: es el consumo correspondiente al período por el medidor retirado.

Promedio Descontable: es el consumo promedio facturado que se aplica cuando no se puede obtener la lectura del medidor, por causa ajena a su funcionamiento.

Diferencia por Prorrato: es aquella parte del consumo resultante de prorratar la diferencia de los consumos del medidor general, menos la sumatoria de los consumos propios de los remarcadores.

Factor de Cobro: este factor se aplica sobre los consumos facturados y es diferente de 1 cuando el período de lectura es menor de 28 días o bien mayor de 32 días.

Consumo Promedio: el promedio de los consumos facturados en los últimos seis meses con lectura efectiva, distintas y consumos mayores a cero.

Grupo Tarifario: en la Región del Biobío y Ñuble existen dos grupos tarifarios.

Número de Servicio: número situado en la parte superior izquierda de su boleta; identifica su domicilio. Recuerde que este número le será requerido al momento de realizar cualquier trámite relacionado con su servicio domiciliario.

Promedio No Descontable: corresponde al consumo promedio facturado que se aplica cuando no se puede determinar el consumo del período por encontrarse el medidor en mal estado.

Consumos por Abonar: es igual a los promedios descontables (PD) facturados, menos los consumos efectivos leídos.

Cobro Presunto: consumo facturado al cliente, en el evento que el usuario durante dos o más períodos consecutivos de facturación no permita la lectura o se niegue al recambio de medidor.

IMPORTANTE

Al realizar un reclamo, la empresa sanitaria tiene un plazo de 10 días hábiles para contestarle. De no quedar conforme con la respuesta puede dirigir su reclamo ante la **Superintendencia de Servicios Sanitarios**.

SISS DE ÑUBLE

Dirección: Av. 18 de Septiembre N° 1112
Ciudad: Chillán
Fono Call Center: 800 381 800
Página web: www.siss.gob.cl

SISS DEL BIOBÍO

Dirección: Arturo Prat N°329, Loc. 3
Ciudad: Concepción
Fono Call Center: 800 381 800
Página web: www.siss.gob.cl

Inserción ordenada, para su información por la Superintendencia de Servicios Sanitarios.

FONO ORIENTACIÓN VIOLENCIA CONTRA LA MUJER
 **1455**
 **GRATUITO**
 **CONFIDENCIAL**
 **ATENCIÓN 24/7**
 **SernamEG.gob.cl**

/SernamEGChile