



**Essbio S.A.**  
 Captación, Depuración y Distribución de Agua  
 R.U.T.:76.833.300-9  
 Casa Matriz: Avenida Arturo Prat N° 199 oficina 1501  
 piso 15 torre B, Concepción  
 Sucursal: Bello Horizonte N° 845, Oficina 204, Rancagua

**R.U.T. : 76.833.300-9**  
**BOLETA ELECTRÓNICA**  
 N° 68603576

**S.I.I. - CONCEPCION**

**GOBERNACION PROVINCIAL PUNILLA**

MAIPU ESQ V MACKENNA S/N SECTOR CENTRO  
 SAN CARLOS Chile  
 Chile  
 SAN CARLOS

**N° Ruta** 832842200027  
**Boleta Emitida** 06/JUL/2021  
**Tipo de Despacho** Correo Electronico  
**Grupo tarifario** 1 ESSBIO VIII  
**Factor de Cobro** 1,00  
**Tipo Facturación** NORMAL  
**Diámetro** 38  
**Medidor** FM D038 # 10002846

**Su número de Servicio es:**

**3408815-2**

**Su consumo en m³ de este mes (1m³ 1.000 litros de agua)**

**Su consumo en \$ de este mes, se calcula así:**

Lectura Actual 26/06/2021 16571  
 Lectura Anterior 28/05/2021 16.547  
 Consumo Calculado 24,00  
 Consumo Facturado 24,00

Cargo Fijo 695  
 Consumo Agua Potable 11.878  
 Servicio De Alcantarillado 9.636  
 Tratamiento Aguas Servidas 9.126  
 Subtotal Consumo de Mes 31.335  
 Ajuste Sencillo -5

Su Consumo en m3 durante los últimos 13 meses fue:

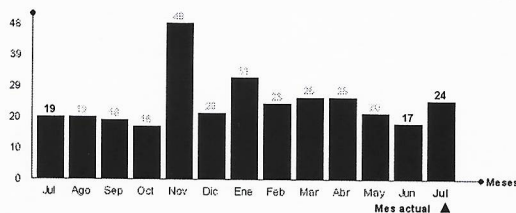

Su gasto diario fue de: \$ 1081

Monto Total 31.330  
 Saldo Anterior 0

**TOTAL A PAGAR 31.330**  
**VENCIMIENTO 22/JUL/2021**

Datos Tributarios Neto \$26.332 , IVA \$5.003

Tarifas Publicadas: Diario El Mostrador 04-06-2021

La Fecha Estimada para su Próxima Lectura es el 26/07/2021

Últimos pagos: 18/JUN/2021 Monto: 21.850 N° Pagos: 1

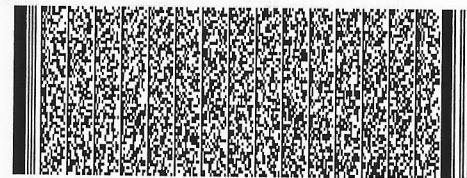

Timbre Electrónico SII  
 Res. 111 del 30-12-2013 - Verifique documento: [www.sii.cl](http://www.sii.cl)

N° Servicio 3408815-2  
 Copia Boleta 68603576  
 Monto Total 31.330  
 Saldo Anterior 0  
 Vence 22/JUL/2021  
**Total a Pagar 31.330**



06860357603408815031330



800 33 11000



\*3111



[www.essbio.cl](http://www.essbio.cl)



@essbio

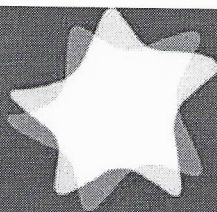

# Essbio

Centro de ayuda



600 33 11000



\*3311



www.essbio.cl



@essbio

24hrs. al día, todo el año  
Desde celulares marque \*3311

LUGARES DE PAGO			CENTRO DE ATENCIÓN AL CLIENTE	
Localidad	Nombre	Dirección	Localidad	Dirección
Curanilahue	Centro de Pagos	Arturo Prat N° 886	Arauco	Caupolicán 251
Nipas	Centro de Pagos	Nicolas Leon N°502	Bulnes	Ciudad Concepción 311
Quirihua	Supermercado La Colerica	Arturo Prat N°478	Cabreño	Avda. Vial 216
San Rosendo	Panadería San Rosendo	Ejército N°218	Cafale	Tucapel 306
Pemuco	Bazar "Marite"	Claudio Carrasco N°556	Chiguayante	O'Higgins 2402
San Carlos	Centro de Pagos	Balmaceda N°405 (Solo Cheque)	Chilán	Bulnes 368
			Chilán Viejo	Avenida O'Higgins 2512
			Cobquecura	Charabuco S/N Edificios Públicos
			Coilemu	Maito 627
			Concepción	Arturo Prat 1653 Edificios Públicos
			Contulmo	Victor Lamas 1081
			Coronel	Lanahue 283
			Curanilahue	Los Carrera 786
			Dichato	Caupolicán 727
			El Carmen	Bordero A. Silva S/N
			Foia	Baquerano 418 oficina 2
			Hualpén	Ortiz De Rozas 541
			Hualqui	Avenida 2 N° 36, Peluquerías
			Huapi	Bulnes 510
			Laja	Avda. Ecuador 53
			Lebu	Balmaceda 408 Local 3
			Liriquan	Saavedra 461
			Los Álamos	Manuel Rodríguez N° 165 (Oficina Delegación Municipal)
			Los Ángeles	Ignacio Carrera Pinto 707
			Lota	O'Higgins 252
			Monteaguta	Pedro Aguirre Cerda 619-A
			Mutchen	Atumada 665
			Nacimiento	Gona 507
			Negrete	Avda. La Cruz 499
			Ninhue	Avda. Nestor Del Rio 279 Local 2
			Nipas	Oveido Muñoz 150
			Pemuco	Maria Castellón 150
			Perico	Claudio Carrasco 582
			Pinto	El Roble 351
			Quilaco	Ernesto Riquelme 231-H
			Quilico	Carrera 489
			Quilón	Bascor 39
			Quirihue	El Roble 351
			Ralston	Esmaralda 503
			San Carlos	O'Higgins S/N Esquina Urrejola
			San Ignacio	Vicuña Mackenna n° 322 Local n° 9
			San Pedro de la Paz	Manuel Rodríguez 549
			San Rosendo	Los Avellanos 83, Villa San Pedro
			Santa Bárbara	Avenida Valdejos N°299
			Santa Juana	Arturo Prat 799 - A
			Talcahuano	Irandivel 199
			Tome	Anibal Pinto 73
			Tuzapel	Mariano Egeña 977, local 2
			Yumbel	San Diego 501
			Yungay	Caseros 329
				Esmaralda N°155

**EN TODAS LAS AGENCIAS DE:**

UNIRED

PARA MAS INFORMACIÓN ESCANEA ESTE CÓDIGO

**PAGO POR INTERNET:**

www.essbio.cl www.presto.cl www.santander.cl  
www.servipag.com www.bancoestado.cl

**CONVENIOS DE PAGO AUTOMÁTICO DE CUENTAS**

Bancos (PAC)	Banco de Chile Banco BCI Banco Scotiabank Banco Edwards Banco Corpbanca Banco Itaú Banco Santander Banco Estado
Tarjetas de Crédito (PAT)	Visa Master Diners club
Centro de Ayuda	Angol #42 Concepción

**Importante**

Al realizar un reclamo, la empresa sanitaria tiene un plazo de 10 días hábiles. De no quedar conforme con la respuesta puede dirigir su reclamo ante la Superintendencia de Servicios Sanitarios

<p>SISS DEL BIO BIO</p> <p>Dirección: Arturo Prat N°329, Local 3 Ciudad: Concepción Teléfono: 41-2214746 Horario atención público: 09:00 - 15:00 horas</p>	<p>SISS DE ÑUBLE</p> <p>Dirección: Av. Libertad s/n Edificio Público MOP P.2 Ciudad: Chillán Teléfono: 42-2277975 Horario atención público: 09:00 - 14:00 horas</p>
--	---

Inserción ordenada, para su información por la superintendencia de Servicios Sanitarios

Estimado Cliente si su servicio mantiene a la fecha de emisión un saldo a favor en su cuenta, este valor podrá ser abonado a futuras facturaciones. Alternativamente le ofrecemos la posibilidad de efectuar la devolución de saldo, acercándose a nuestras oficinas de Atención a Clientes más cercanas a su domicilio

Si paga con cheque, emítalo nominativo y cruzado a nombre de ESSBIO S.A.  
Se entenderá pagada esta cuenta una vez que ESSBIO S.A. haya recibido conforme la disponibilidad, por parte del banco.  
El cargo fijo se cobra, haya o no consumo y aunque el servicio tenga suspendido el suministro. La fecha de vencimiento no es válida para servicios con saldo anterior  
ESSBIO S.A. no tiene recaudación a domicilio por los trabajos técnicos domiciliarios (reparación, arranque agua potable, cambio medidor, etc.).  
Los pagos efectuados se verán reflejados en su cuenta en un máximo de 72 hrs. hábiles.

## MÁS INFORMACIÓN, MEJOR SERVICIO.

Consumo Adicionable: es el consumo correspondiente al periodo registrado por el medidor retirado.

Promedio Descontable: es el consumo promedio facturado que se aplica cuando no se puede obtener la lectura del medidor, por causa ajena a su funcionamiento.

Diferencia por prorateo: es aquella parte del consumo resultante de prorratear la diferencia de los consumos del medidor general, menos la sumatoria de los consumos propios de los remarcados

Factor de Cobro: este factor se aplica sobre los consumos facturados y es diferente de 1 cuando el periodo de lectura es menor de 28 días o bien mayor de 32 días.

Consumo Promedio: es el promedio de los consumos facturados en los últimos seis meses con lectura efectiva, distintas y consumos mayores a cero.

Grupo Tarifario: en la Octava Región del Bio Bio existen dos grupos tarifarios.

Número de Servicio: número situado en la parte superior izquierda de su boleta; identifica su domicilio. Recuerde que este número le será requerido al momento de realizar cualquier trámite relacionado con su servicio domiciliario.

Promedio No Descontable: corresponde al consumo promedio facturado que se aplica cuando no se puede determinar el consumo del periodo por encontrarse el medidor en mal estado

Consumos por Abonar: es igual a los promedios descontables (PD) facturados, menos los consumos efectivos leídos

Cobro Presunto: consumo facturado al cliente, en el evento que el usuario durante dos o más periodos consecutivos de facturación no permita la lectura o se niegue al recambio de medidor

**Denuncie el hurto de agua llamando a Centro de ayuda ; su información será atendida confidencialmente**