

LA ESTRELLA  
SUPERMERCADO CON VTA. DE  
ALCOHOLES CAJA 2  
GLADYS MARTINEZ SOTO  
RUT:5.966.603-7 DL.825  
SAN. MARTIN 202-A

QUIRIHUE  
RES. 1896 DEL 25-06-2003  
BOLETA AUTORIZADA SII

REG 09-12-2020 10:06  
0001-186854

LIBRERIA \$ 1.790  
EFECTIVO \$ 1.790

LA ESTRELLA  
SUPERMERCADO CON VTA. DE  
ALCOHOLES CAJA 2  
GLADYS MARTINEZ SOTO  
RUT:5.966.603-7 DL.825  
SAN. MARTIN 202-A

QUIRIHUE  
RES. 1896 DEL 25-06-2003  
BOLETA AUTORIZADA SII

REG 09-12-2020 10:06  
0001-186854

LIBRERIA \$ 1.790  
EFECTIVO \$ 1.790

1790

**COMERCIAL QUIRIHUE**

TIENDA - BAZAR Y PAQUETERIA  
GLORIA HAYDEE  
CONCHA ZAPATA  
AVDA. PRAT Nº 483 - QUIRIHUE  
VENTA DE CALZADOS - MALETERIA  
ARTICULOS DE CUERO - TEXTILES  
PARA EL HOGAR - CRISTALES - LOZA  
MENAJE - JUGUETERIA - LAMPARAS

RUT.: 9.101.668 - 0

Nº 44407

BOLETA DE VENTAS Y SERVICIOS		
DA	ME	AÑO
10	12	20
\$ 7.800		

JORGE GUTIERREZ BUSTAMANTE IMPRENTA Y LIBRERIA E.I.R.L.  
RUT. 76.720.280 - 1 - CARRERA 824 - FONDO 42 2212143 - CHILLAN  
DUPLICADO: CLIENTE

**COMERCIAL QUIRIHUE**

TIENDA - BAZAR Y PAQUETERIA  
GLORIA HAYDEE  
CONCHA ZAPATA  
AVDA. PRAT Nº 483 - QUIRIHUE  
VENTA DE CALZADOS - MALETERIA  
ARTICULOS DE CUERO - TEXTILES  
PARA EL HOGAR - CRISTALES - LOZA  
MENAJE - JUGUETERIA - LAMPARAS

RUT.: 9.101.668 - 0

Nº 44407

BOLETA DE VENTAS Y SERVICIOS		
DA	ME	AÑO
10	12	20
\$ 7.800		

JORGE GUTIERREZ BUSTAMANTE IMPRENTA Y LIBRERIA E.I.R.L.  
RUT. 76.720.280 - 1 - CARRERA 824 - FONDO 42 2212143 - CHILLAN  
DUPLICADO: CLIENTE

7.800.-

R.U.T.: 76.538.930-5  
BOLETA ELECTRONICA  
N° 5204

S.I.I. - CHILLAN

SOCIEDAD COMERCIAL SANTA BLANCA LIMITADA  
VENTA AL POR MENOR DE ALIMENTOS EN COMER  
AVDA. A. PRAT 469 - QUIRIHUE

Sucursal: Caja N 4 Local 2  
Fecha de Emisión: 04-12-2020 13:49:14

Ud Cancelo con 30.000 y su vuelto es 5.250

Detalle	Valor
25.00 x ALCOHOL GEL SANY FARM 60 ML	\$ 24.750
IVA (19%) : \$	3.952
Total : \$	24.750

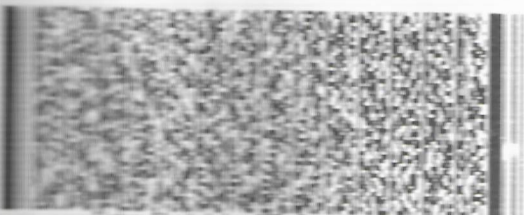

Timbre Electrónico SII, Res. 60 de 2014  
Verifique Documento en:  
<https://superfactura.cl>

R.U.T.: 76.538.930-5  
BOLETA ELECTRONICA  
N° 5204

S.I.I. - CHILLAN

SOCIEDAD COMERCIAL SANTA BLANCA LIMITADA  
VENTA AL POR MENOR DE ALIMENTOS EN COMER  
AVDA. A. PRAT 469 - QUIRIHUE

Sucursal: Caja N 4 Local 2  
Fecha de Emisión: 04-12-2020 13:49:14

Ud Cancelo con 30.000 y su vuelto es 5.250

Detalle	Valor
25.00 x ALCOHOL GEL SANY FARM 60 ML	\$ 24.750
IVA (19%) : \$	3.952
Total : \$	24.750



Timbre Electrónico SII, Res. 60 de 2014  
Verifique Documento en:  
<https://superfactura.cl>

24.750.-

**DETERGENTES INDUSTRIALES**  
**LA CASA DEL ASEO**

RUBEN ANSELMO SAAVEDRA SANDOVAL  
 RUT.: 5.883.751-2  
 Giro: Venta de Artículos de Aseo, Detergentes, Artículos de Ferretería, Artículos para el Hogar, Menaje, Plásticos y Juguetes  
 C. Matriz: El Roble N° 799  
 Fono: 42-2215018 • Chillán  
 Sucursal 1: El Roble N° 787  
 CHILLAN

**Nº 165963**

**BOLETA DE VENTAS Y SERVICIOS**

DIA	MES	AÑO
15	12	2020

**TOTAL \$ 6170**

Imp. Patagonia: Rigoberto González Medina  
 Rul.: 8.803.423-6 - F: 2265614 - 85138362 - C. del Maipo 366 Ch. Viña  
 Duplicado: Cliente

**FLASHER**  
 CRISTOPHER ALEJANDRO PALMA PINO  
 GIRO: Servicio Técnico de Celulares y Venta de Aparatos y Artículos para Celulares  
 El Roble N° 895 - Fono: 42 2220639  
 CHILLAN  
 RUT.: 16.734.890-4

**BOLETA DE VENTA Y SERVICIOS**

Nº 28829

Día	Mes	Año
15	12	20

DETALLE	VALOR

**TOTAL \$ 3500**

Duplicado: Cliente

**Sociedad Redlich Ericces Limitada**  
 Supermercado con Venta de Alcoholes, Comida al Paso, Panadería, Pastelería y Carnicería "La Reina"  
 Avenida A. Prat 479  
 Fono: 422530246  
 QUIRIHUE  
 RUT.: 77.016.026-K

**BOLETA DE VENTAS Y SERVICIOS**

Día	Mes	Año
22	12	20

**Total \$ 5170**

Impresora Nuble Ltda. Av. Ecuador 501 Chillán  
 Fono: 422272125 • 42220783 - RUT: 85.251.900-2  
 DUPLICADO: CLIENTE

**Nº 084335**

**LA ESTRELLA**  
 SUPERMERCADO CON VTA. DE ALCOHOLES CAJA 2  
 GLADYS MARTINEZ SOTO  
 RUT: 5.968.603-7 DL. 825  
 SAN. MARTIN 202-A

**QUIRIHUE**  
 RES. 1896 DEL 25-06-2003  
**BOLETA AUTORIZADA SII**

REG 21-12-2020 12:01  
 0001-187424

REGALOS \$ 3.800  
 CONFITERIA \$ 600  
 EFECTIVO \$ 4.400

**MARIA DEL PILAR CRISOSTOMO PINTO**  
 GIRO: SUPERMERCADO  
 Blanco Encalada 382  
 Cel. 979952857  
 QUIRIHUE  
 RUT: 18.427.542 - 7

**BOLETA DE VENTAS Y SERVICIOS**

DIA	MES	AÑO

**TOTAL \$ 000**

Duplicado: Cliente

**Nº 458266**

**MINIMARKET "ARCOIRIS"**  
 Juan Guillermo Lagos Valladares  
 Giro: MINIMARKET  
 Avenida Pedro Nuñez N° 351  
 Comuna de EL CARMEN  
 Cel: 9 81706055  
 ¡ Gracias por su Preferencia !  
 R.U.T.: 10.435.084-4

**BOLETA DE VENTAS Y SERVICIOS**

Día	Mes	Año
19	12	2020

**TOTAL \$ 2000**

Duplicado: Cliente

**Nº 016392**

\$22.820.-

**MINIMARKET**  
**"ARCOIRIS"**  
 Juan Guillermo Lagos Valladares  
 Gero: MINIMARKET  
 Avenida Pedro Nuñez N° 251  
 Comuna de EL CARMEN  
 Cel: 9 81706253  
 ¡ Gracias por su Preferencia !  
 R.U.T.: 10 435 084-4

**BOLETA DE VENTAS Y SERVICIOS**

Dia	Mes	Año
21	12	2020
TOTAL		
\$ 1000		

IMPRESION AUTOMATICA S.A.  
 RUT: 10 435 084-4  
 DUPLICADO CLIENTE  
 N° 016516

**LA ESTRELLA**  
 SUPERMERCADO CON STA. DE  
 ALDHOS CAJA 2  
 GLADYS MARTINEZ SOTO  
 RUT: 5 888 403-7 BL 425  
 SNL MARTIN 202-4

**QUIRINHUE**  
 REG. 1997 DEL 25-06-2003  
 BOLETA AUTORIZADA S11

REG 12-12-2020 15:28  
 00017-108222

750 X	4
LIBRERIA	\$ 3.000
750 X	2
LIBRERIA	\$ 1.200
LIBRERIA	\$ 1.200
EFFECTIVO	\$ 5.940

**LA ESTRELLA**  
 SUPERMERCADO CON STA. DE  
 ALDHOS CAJA 1  
 GLADYS MARTINEZ SOTO  
 RUT: 5 888 403-7 BL 425  
 SNL MARTIN 202-4

**QUIRINHUE**  
 REG. 1997 DEL 25-06-2003  
 BOLETA AUTORIZADA S11

REG 23-12-2020 14:47  
 00017-108222

750 X	4
LIBRERIA	\$ 3.000
LIBRERIA	\$ 2.400
EFFECTIVO	\$ 5.400

\$ 12.340.-

PLAZA RAFAEL  
Pago : EFECTIVO  
Fecha : 11.12.2020 Hora : 07:29:23  
Cajero : 00029 Via : 221  
Clase : Autos  
Tarifa : \$ 2140  
Fonos emergencia: 993594186 993594183  
Siguenos en Twitter y Facebook  
@AutopistaItata  
www.facebook.com/autopistadelitata

PLAZA RAFAEL  
Pago : EFECTIVO  
Fecha : 11.12.2020 Hora : 07:29:23  
Cajero : 00029 Via : 221  
Clase : Autos  
Tarifa : \$ 2140  
Fonos emergencia: 993594186 993594183  
Siguenos en Twitter y Facebook  
@AutopistaItata  
www.facebook.com/autopistadelitata

CONCESIONARIA INTERPORTUARIA S.A.  
FECHA: 11/12/2020 07:48:13 - No: 453252  
CAJERO: Antoine Morales  
Auto: \$750 - Via: Alessandri 1  
Fono Emergencia 412466996  
Gracias por preferirnos  
consultas@interportuaria.cl

CONCESIONARIA INTERPORTUARIA S.A.  
FECHA: 11/12/2020 07:48:13 - No: 453252  
CAJERO: Antoine Morales  
Auto: \$750 - Via: Alessandri 1  
Fono Emergencia 412466996  
Gracias por preferirnos  
consultas@interportuaria.cl

CONCESIONARIA INTERPORTUARIA S.A.  
FECHA: 11/12/2020 09:08:07 - No: 492481  
CAJERO: Ingrid Bravo  
Auto: \$750 - Via: Penco 1  
Fono Emergencia 412466996  
Gracias por preferirnos  
consultas@interportuaria.cl

CONCESIONARIA INTERPORTUARIA S.A.  
FECHA: 11/12/2020 09:08:07 - No: 492481  
CAJERO: Ingrid Bravo  
Auto: \$750 - Via: Penco 1  
Fono Emergencia 412466996  
Gracias por preferirnos  
consultas@interportuaria.cl

PLAZA RAFAEL  
Pago : EFECTIVO  
Fecha : 11.12.2020 Hora : 09:14:17  
Cajero : 00148 Via : 201  
Clase : Autos  
Tarifa : \$ 2140  
Fonos emergencia: 993594186 993594183  
Siguenos en Twitter y Facebook  
@AutopistaItata  
www.facebook.com/autopistadelitata

PLAZA RAFAEL  
Pago : EFECTIVO  
Fecha : 11.12.2020 Hora : 09:14:17  
Cajero : 00148 Via : 201  
Clase : Autos  
Tarifa : \$ 2140  
Fonos emergencia: 993594186 993594183  
Siguenos en Twitter y Facebook  
@AutopistaItata  
www.facebook.com/autopistadelitata

\$5700.-

**FANTASIAS**  
**ALMACEN**  
 Calle Almirante Rojas  
 DEL NOROCCIDENTE  
 NUESTRO ALMACEN DE SERVICIOS  
 Avda. Principal Pinar del Rio  
 CAL. ESTADOS - GUARNE  
 RUT: 8.141.288 - 3

DM	ME	AN
01	01	00

EFECTOS DE VENTAS Y SERVICIOS  
 TOTAL  
 \$ 1000

Duplicado: CLIENTE  
**Nº 044370**

**FANTASIAS**  
**ALMACEN**  
 Calle Almirante Rojas  
 DEL NOROCCIDENTE  
 NUESTRO ALMACEN DE SERVICIOS  
 Avda. Principal Pinar del Rio  
 CAL. ESTADOS - GUARNE  
 RUT: 8.141.288 - 3

DM	ME	AN
01	01	00

EFECTOS DE VENTAS Y SERVICIOS  
 TOTAL  
 \$ 1000

Duplicado: CLIENTE  
**Nº 044370**

\$ 1000. —

**FOR.**  
**SUPERMERCADO**  
 Blanco Encalada 382  
 CAL 5780287  
 QUIRHUE  
 RUT: 10.427.542 - 7

DIA	MES	AÑO

BOLETA DE VENTA Y SERVICIOS

TOTAL	\$ 1.000
-------	----------

DUPLICADO: CLIENTE

Nº 053640

COOPERATIVA DE TRAJE  
 COLECTIVO  
 TELAR KENNEDY  
 LINTAS

DIA	MES	AÑO

BOLETA DE VENTA Y SERVICIOS

TOTAL	\$ 1.000
-------	----------

DUPLICADO: CLIENTE

Nº 053640

**MARIA DEL PILAR**  
**CRISOSTOMO PINTO**  
 GIRO: SUPERMERCADO  
 Blanco Encalada 382  
 CAL 5780287  
 QUIRHUE  
 RUT: 10.427.542 - 7

DIA	MES	AÑO

BOLETA DE VENTA Y SERVICIOS

TOTAL	\$ 1.000
-------	----------

DUPLICADO: CLIENTE

Nº 458629

**MARIA DEL PILAR**  
**CRISOSTOMO PINTO**  
 GIRO: SUPERMERCADO  
 Blanco Encalada 382  
 Cel.: 979952857  
 QUIRHUE  
 RUT: 10.427.542 - 7

DIA	MES	AÑO
21	12	20

BOLETA DE VENTA Y SERVICIOS

TOTAL	\$ 7.000
-------	----------

DUPLICADO: CLIENTE

Nº 458815

**BioDex**  
 COMERCIAL DEX SPA  
 Venta de Productos de Aseo y Químicos  
 Servicio de empaque, empaque  
 Supermercado Comercial y Venta de  
 Accesorios Automotrices  
 Casa Matriz: Arturo Prat 549 A,  
 Quirihue.  
 R.U.T.: 76.608.775-2  
 FONDO: 403 2507403  
 www.biodex.cl / comercialdex@gmail.com

Nº 084527

BOLETA DE VENTA Y SERVICIOS

TOTAL	\$ 6.920
-------	----------

DIA	MES	AÑO
09	12	20

DUPLICADO: CLIENTE

**MARIA DEL PILAR**  
**CRISOSTOMO PINTO**  
 GIRO: SUPERMERCADO  
 Blanco Encalada 382  
 Cel.: 979952857  
 QUIRHUE  
 RUT: 10.427.542 - 7

DIA	MES	AÑO
21	12	20

BOLETA DE VENTA Y SERVICIOS

TOTAL	\$ 1.300
-------	----------

DUPLICADO: CLIENTE

Nº 458890

315.80



**EL NOGAL**  
COMERCIAL

Patricio Alejandro Urzúa Constante  
C. Mátric. Supermercado  
Ferretería - Juegos Electrónicos  
Contratista en Obras Menores  
Avda. Prat 404 - Fonc. 422521370  
Quirihue

Soc. Agricultor Arrendatario  
Proyecto Las Rosas - Parcela 4  
Río Es. R. 946-116 Buines  
Comuna de Buines

Soc. Agricultor Arrendatario  
Fundo El Nogal - Río Es. R. 322-087  
Comuna de Quirihue  
R.U.T.: 13.126.571-5

**BOLETA DE VENTAS Y SERVICIOS**  
Día Mes Año

9/12/20
Total \$ 4000

RECEIBO ORIGINAL - REMITE ORIGINAL  
R.U.T.: 13.126.571-5  
DUPLICADO: CLIENTE

**Nº 082080**

**LA ESTRELLA**  
SUPERMERCADO CON VTA. DE  
ALCOHOLES CAJA 2  
GLADYS MARTINEZ SOTO  
RUT: 5.966.603-7 DL. 82º  
SAN. MARTIN 202-A

**QUIRIHUE**  
RES. 189B DEL 25-08-2000  
**BOLETA AUTORIZADA**

REG 15-12-2020 09:4  
0001-1e

REGALOS \$ 2.  
EFECTIVO \$ 2.8E

**CAFÉ-RESTAURANT**  
**"SAN ESTEBAN"**  
WEN WENH WENH HORAS  
San Antonio, Colina,  
Dávila (Mapocho) Colina  
Gusman Condell 130 - QUIRIHUE  
Fonc. 9222789  
MAY: +56-906482-8  
C/ta C/ta - Rangelar Para  
Sancti Spiritus

**Nº 018144**  
BOLETA DE VENTAS Y SERVICIOS

ESTEBAN
TOTAL
\$ 500

RECEIBO ORIGINAL - REMITE ORIGINAL  
R.U.T.: 13.126.571-5  
DUPLICADO: CLIENTE

**FLORERIA**  
**"MABEL"**  
MABEL DEL CARMEN SEPULVEDA FERNANDEZ  
GIRO: FLORES Y PLANTAS DE INTERIOR,  
MACETEROS, ARTESANIAS  
San Martín N° 355  
CELULAR: 8 4694126  
COMUNA DE QUIRIHUE

**R.U.T.: 13.792.698-9**  
**BOLETA DE VENTAS Y SERVICIOS**  
Día Mes Año

10/12/20
TOTAL
\$ 7000

RECEIBO ORIGINAL - REMITE ORIGINAL  
R.U.T.: 13.792.698-9  
**Nº 001198**

**LA ESTRELLA**  
SUPERMERCADO CON VTA. DE  
ALCOHOLES CAJA 2  
GLADYS MARTINEZ SOTO  
RUT: 5.966.603-7 DL. 82º  
SAN. MARTIN 202-A

**QUIRIHUE**  
RES. 189B DEL 25-08-2000  
**BOLETA AUTORIZADA SOT**

REG 15-12-2020 11:27  
0001-1e

ABARRITOS \$ 1.120  
EFECTIVO \$ 1.190

**COOPERATIVA DE TASAS**  
**COLECTIVAS**  
**TEJAR KENNEDY**  
**LIMITADA**

RECEIBO ORIGINAL - REMITE ORIGINAL  
R.U.T.: 13.126.571-5  
DUPLICADO: CLIENTE

**Nº 053877**

