



**SOC COM ALFOMEGA
FIJACIONES LTDA**

Ferretería

RUT: 76.300.876-2
FACTURA ELECTRÓNICA
N° 80895

OSORNO

lización N° 1912

Facturación 1912

anuel Bulnes 669
ail: gerencia@alfomega.cl
teléfono: 64 2 220309

SEÑOR: GOBERNACIÓN PROVINCIAL OSORNO
UT: 60.511.102-5
TIPO: SERV. PUBLICO

DIRECCIÓN: OHIGGINS 667

COMUNA: Osorno

FECHA EMISIÓN: 07/11/2019 10:11 AM FECHA VENCIMIENTO: 07/12/2019

Ciudad: Osorno

FORMA DE PAGO: CREDITO

gerencia@alfomega.cl
teléfono: 64 2 220309

FECHA EMISIÓN: 07/11/2019
TELÉFONO: 642421876 (rodrigo
altamirano)
CORREO: r.altamirano@interior.gob.cl

C	ITEM	VALOR UNITARIO	SUBTOTAL
2	Candado Bronce X-1 Flood	\$ 16.630,25	\$ 33.261
2	Candado Bronce X-5 C/hHombreira Flood	\$ 18.890,76	\$ 37.782

Nota:

Son: OCHENTA Y CUATRO MIL QUINIENTOS CUARENTA Y UN

Para cancelación de Factura puede usar las siguientes cuentas:

Banco Estado N° 81500031981

Banco Santander N° 7153892-3

Avisar al mail cobranza@alfomega.cl

V. Unit. Bruto	Subtotal Bruto
\$ 22.480	\$ 44.960
\$ 19.790	\$ 39.581

NETO (\$)	\$ 71.043
I.V.A (19%)	\$ 13.498
TOTAL (\$)	\$ 84.541

GOBERNACIÓN PROVINCIAL DE OSORNO
DIVISIÓN DE PARTES
ENTRADA
Timbre Electrónico S.I.I. 17869294 ORIGINAL
ID. DOC 09-2014 Verifique Documento
www.sii.cl
MINUTA Contrata Factura Electrónica en www.bsale.cl

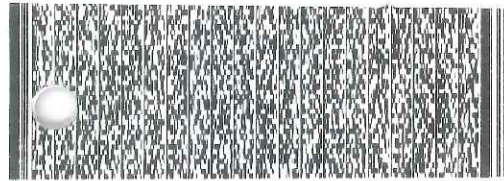

Timbre Electrónico S.I.I.

Res. 80 del 22-08-2014 Verifique Documento: www.sii.cl

Activo de Devolución
Devolucion producto

Contrata Nota de Credito Electrónica en www.bsale.cl

76.300.876-2

NETO(\$)	\$ 71.043
I.V.A(19%)	\$ 13.498
TOTAL	\$ 84.541

Página de

<https://app.bsale.cl/documents/sales>



**SOC COM ALFOMEGA
FIJACIONES LTDA**

Ferretería

RUT: 76.500.876-2
FACTURA ELECTRÓNICA
N° 23749
OSORNO

lización 1920

anriel Bulnes 669
ail: gerencia@alfomega.cl
telefono: 64 2 220309

ENOR: GOBERNACION PROVINCIAL OSORNO
UT: 60.511.102-5
IRO: SERV. PUBLICO

DIRECCIÓN: OHIGGINS 667

COMUNA: Osorno

FECHA EMISIÓN: 08/11/2019 11:22 AM FECHA VENCIMIENTO: 08/12/2019

Ciudad: Osorno

FORMA DE PAGO: CREDITO

gerencia@alfomega.cl
fona: 64 2 220309

FECHA EMISIÓN:	08/11/2019
TELÉFONO:	642421876 (rodrigo)
CORREO:	r.altamirano@interior.gob.cl

C	ITEM	VALOR UNITARIO	SUBTOTAL
1	Drill Point 8x 3/4 P/B %	\$ 831,93	\$ 832
10	Disco Inox 4.1/2X1.0 AV	\$ 327,78	\$ 3.277

Nota:

**GOBERNACION PROVINCIAL DE OSORNO
OFICINA DE PARTES**

Son: CUATRO MIL OCHOCIENTOS NOVENTA

Para cancelar esta Factura puede usar las siguientes cuentas:

Banco Estado N° 81500031981

Banco Santander N° 7153892-3

Avisar al mail cobranza@alfomega.cl

Entrada

1-1 NOV 2019

ID. DOC

17869305

MINUTA

REVISADO/DES
Vendedor: N.º
ALFOMEGA FIJACIONES

V. Unit. Bruto	Subtotal Bruto
\$ 390	\$ 3.900
\$ 990	\$ 990



NETO (\$)	\$ 4.109
I.V.A. 19%	\$ 781
TOTAL (\$)	\$ 4.890

ORIGINAL

Timbre Electrónico S.I.I.
es. 80 del 22-08-2014 Verifique Documento:
www.sii.cl

Contrata Factura Electronica en www.bsale.cl

Antonio VA

Observaciones:

NETO(\$)	\$ 4.109
I.V.A(19%)	\$ 781
TOTAL	\$ 4.890

326



GIRO: MATERIALES DE CONSTRUCCION - FERRETERIA, ALMACENES DE PINTURA, BARNICES Y HERRAMIENTAS EN GENERAL
BARRACA DE FIERRO - ARTICULOS DEL HOGAR - MENAJE

R.U.T.: 92.874.000-5
FACTURA ELECTRONICA
N° 0001290813

Casa Matriz: FERRETERIAS WEITZLER S.A.
Antonio Varas 1112 - Casilla 31-D - Fonos: 652253834 / 652252374 / 652253815
Fax Oficina: 652257080 - Fax Ventas: 652251741
E-mail: cmatriz@ferreteriasweitzler.cl * clientes@ferreteriasweitzler.cl
COMUNA PUERTO MONTT

S.I.I. - PUERTO MONTT



0001290813

CREDITO

WEITZLER HOGAR
Urmeneta 855 - Fono Oficina: 652252505
Fono: 652275304 - Fax: 652268540 - Puerto Montt
surmeneta@ferreteriasweitzler.cl

WEITZLER CONSTRUCTOR
Av. Pdo. Ibañez 728 - Fono Oficina: 652254067
Fono: 652248531 - Fax: 652267366 - Puerto Montt
spibancz@ferreteriasweitzler.cl
Bodega: Juan J. Mira 1091 - Puerto Montt

WEITZLER DISTRIBUCION
Km. 1012 Ruta 5 Sur - Puerto Varas
Fono: 652487200 - Fax: 652487208
spvaras@ferreteriasweitzler.cl

WEITZLER OSORNO
M. Bulnes 803 - M. Rodríguez 690
D. Portales 850, Casilla 820 - Osorno
Fono: 642234223 - 642232807
642233573 - 642238822
Fonos Fax: 642238380 - 642246181
osorno@ferreteriasweitzler.cl
sportales@ferreteriasweitzler.cl

Fecha de Emisión: 21/11/2019

Señor(es)
GOBERNACION PROVINCIAL OSORNO
O'HIGGINS N° 667
OSORNO
60.511.102-5

OSORNO
ADM. PUBLICA

TERMINOS DEL PAGO : 30 Días CODIGO DESPACHO : D

CONDIC. DE VENTA : CREDITO
GUIA : 7589267
ORDEN DE COMPRA : 855 21/11/2019

RETIROS, CAMBIOS Y/O DEVOLUCIONES, PLAZO MÁXIMO 2 MESES DE LA FECHA DE LA FACTURA

CANTIDAD	CÓDIGO	DETALLE	PRECIO UNITARIO	IMPORTE
1 UNI	2-0091-00318	PROY.LED.FLAT.50W 6000K	20.900	20.900
30 MTR	2-0019-00487	CORDON MED.3X1.5MM2 GRIS	680	20.400
1 UNI	2-0014-02610	CAJA CHUQUI ZH-LEGRAND	1.000	1.000
1 UNI	2-0005-00474	INT 9/12 ARMADO 10A 250V	1.150	1.150
				SUBTOTAL \$ 43.450
				NETO \$ 36.513
				IVA \$ 6.937
				TOTAL \$ 43.450

GOBERNACIÓN PROVINCIAL DE OSORNO
OFICINA DE PARTES

ENTRADA 25 NOV. 2019

ID. DOC. 17907380

MINUTA

CONDICIONES DE VENTA CONTADO / PUESTO EN NUESTROS LOCALES DE VENTA Y BODEGAS
LA MERCADERIA VIAJA POR CUENTA Y RIESGO DEL CLIENTE, CESANDO NUESTRA RESPONSABILIDAD EN EL MOMENTO QUE SALE DE NUESTRA EMPRESA.
El acuse de recibo que se declara en este acto, de acuerdo a lo dispuesto en la letra b) del Art. 4°, y la letra c) del Art. 5° de la Ley 19.983, acredita que la entrega de mercaderías o servicio(s) prestado(s) ha(n) sido recibido(s).

C. IDENT.: FIRMA:
NOMBRE:
FECHA: 21/11/2019 RECINTO DE ENTREGA: LOCAL DE VENTAS Y/O BODEGAS

CREDITO

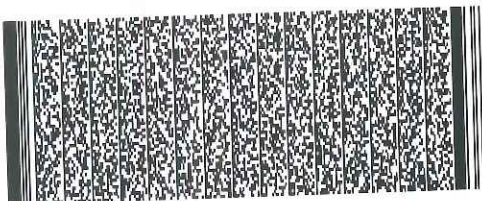

Timbre Electrónico SII
Res. 80 del 2014. - Verifique documento: www.sii.cl



GIRO: MATERIALES DE CONSTRUCCION - FERRETERIA, ALMACENES DE PINTURA, BARNICES Y HERRAMIENTAS EN GENERAL
BARRACA DE FIERRO - ARTICULOS DEL HOGAR - MENAJE

Casa Matriz: FERRETERIAS WEITZLER S.A.
Antonio Varas 1112 - Casilla 31-D - Fonos: 652253834 / 652252374 / 652253815
Fax Oficina: 652257080 - Fax Ventas: 652251741
E-mail: cmatriz@ferreteriasweitzler.cl * clientes@ferreteriasweitzler.cl
COMUNA PUERTO MONTT

WEITZLER HOGAR Urmeneta 856 - Fono Oficina: 652252505 Fono: 652275304 - Fax: 652268540 - Puerto Montt sumenta@ferreteriasweitzler.cl	WEITZLER CONSTRUCTOR Av. Pde. Ibañez 728 - Fono Oficina: 652254067 Fono: 652258531 - Fax: 652267365 - Puerto Montt apibana@ferreteriasweitzler.cl Bodega: Juan J. Mira 1091 - Puerto Montt	WEITZLER DISTRIBUCION Km. 1012 Ruta 5 Sur - Puerto Varas Fono: 652487200 - Fax: 652487208 spvaras@ferreteriasweitzler.cl	WEITZLER OSORNO M. Bulnes 803 - M. Rodriguez 690 D. Portales 850, Casilla 820 - Osorno Fono: 642234223 - 642232807 642233573 - 642238822 Fonos Fax: 642238380 - 642248181 sosorno@ferreteriasweitzler.cl sportales@ferreteriasweitzler.cl
--	---	--	---

R.U.T.: 92.874.000-5

FACTURA ELECTRONICA

Nº 0001290770

S.I.I. - PUERTO MONTT

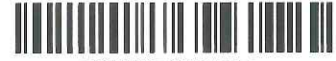

0001290770

CREDITO

RETIROS, CAMBIOS Y/O DEVOLUCIONES, PLAZO MÁXIMO 2 MESES DE LA FECHA DE LA FACTURA

Señor(es) GOBERNACION PROVINCIAL OSORNO O'HIGGINS Nº 667 OSORNO 60.511.102-5	Fecha de Emisión: 20/11/2019 OSORNO ADM. PUBLICA
---	---

CONDIC. DE VENTA : CREDITO GUIA : 7589241 ORDEN DE COMPRA : 844	TERMINOS DEL PAGO : 30 Dias 20/11/2019	CODIGO DESPACHO: D
--	--	---------------------------

CANTIDAD	CÓDIGO	DETALLE	PRECIO UNITARIO	IMPORTE
1 BLD	1-0001-01049	ESM.AGUA MAST.BASE "B"BLD TRIC 219	57.500	57.500
2 GLN	1-0001-00858	LATEX PROF. NEGRO GL TRIC 219	14.110	28.220
2 UNI	1-0007-00245	RODILLO CHIP.LL 18CM C/SU CSUR 219	3.300	6.600



CONDICIONES DE VENTA CONTADO / PUESTO EN NUESTROS LOCALES DE VENTA Y BODEGAS LA MERCADERIA VIAJA POR CUENTA Y RIESGO DEL CLIENTE, CESANDO NUESTRA RESPONSABILIDAD EN EL MOMENTO QUE SALE DE NUESTRA EMPRESA. El acuse de recibo que se declara en este acto, de acuerdo a lo dispuesto en la letra b) del Art. 4°, y la letra c) del Art. 5° de la Ley 19.983, acredita que la entrega de mercaderías o servicio(s) prestado(s) ha(n) sido recibido(s).		SUBTOTAL \$	92.320
C. IDENT.:	FIRMA:	NETO \$	77.580
NOMBRE:		IVA \$	14.740
FECHA: 20/11/2019	RECINTO DE ENTREGA: LOCAL DE VENTAS Y/O BODEGAS	TOTAL \$	92.320

CREDITO

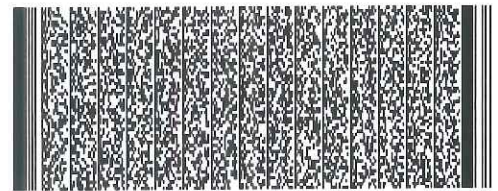

Timbre Electrónico SII
Res. 80 del 2014. - Verifique documento: www.sii.cl