

EGRESO N° 41

Cuenta Cte. 23909000581

Fecha 13/04/2020

T.E.F. 377277

FOLIO

169



Ministerio del Interior

Comprobante de Liquidación de Fondos

Institución / Área Transaccional	Servicio de Gobierno Interior / (22) Gobernación de Valparaíso						
Título	Pag. Chilquinta Energía S.A.						
Descripción	consumo luz 25 febrero al 26 marzo, F 6830951						
Período de Operación	Abril	Ejercicio Fiscal	2020	ID	22454964	Folio	00169
Fecha y Hora de Aprobación	13 Abril 2020 - 18:35	Tipo de Transacción	Creación	Tipo de Operación	Pagos a Terceros	Identificación de Transferencia de datos	
Origen del Ajuste		Folio Anterior					

Principal 96813520-1 - CHILQUINTA ENERGIA S.A.									
Tipo Documento	N° Documento	Moneda Documento	Cuenta Contable	Cuenta Bancaria	Medio de Pago	N° Documento de Pago	Moneda de Pago	Monto	
Factura Exenta Electrónica	6830951	CLP	21522 Cuentas por Pagar - Bienes y Servicios de Consumo	23909000581 BANCO ESTADO	Transferencia Electrónica de Fondos Directa	6830951	CLP	135.495	
Total (CLP)								135.495	

7033281-7 rtubino0502
Usuario Generador

7033281-7 rtubino0502
Usuario Aprobador



RECIBI CONFORME

vºBº

José Vera Álvarez
Jefe DAF

Rosalba Tubijón Briceño
Encargada de Finanzas

Firma Interesado:
Nombre _____
Carnet Identidad _____

Gonzalo Le Dantec Briceño Gobernador Provincial de Valparaíso



Ministerio del Interior

Contabilidad

Institución / Área Transaccional	Servicio de Gobierno Interior - (22) Gobernacion de Valparaiso		
Título	Dev. Chilquinta Energía S.A.		
Descripción	Consumo luz 25 febrero al 26 de marzo.		
Período en Operación	Abril	Ejercicio Fiscal	2020
Folio	00151	Fecha y Hora de Aprobación	12 Abril 2020 - 18:18
Tipo de Transacción	Creación	Proceso Fuente	Devengo
Tipo de Movimiento	Financiero	Identificación de Transferencia de datos	
Origen del Ajuste		Folio Anterior	
Usuario Aprobador	rtubino0502	Origen Transacción	Sigfe Transaccional

Contabilidad

Cuenta Contable	Monto Debe (CLP)	Monto Haber (CLP)
5320501 Electricidad	135.595	0
21522 Cuentas por Pagar - Bienes y Servicios de Consumo	0	135.595
Total	135.595	135.595

7033281-7 rtubino0502

Usuario Generador

7033281-7 rtubino0502

Usuario Aprobado

Chilquinta Energía S.A.

Distribución y Venta de Energía Eléctrica
Comercio Minorista de Artículos del Hogar
Artículos Deportivos - Venta de Motocicletas
Arriendo de Inmuebles Amoblados o con Equipos y Maquinarias
Compra, Venta y Alquiler (Excepto Amoblados) de Inmuebles Propios o Arrendados

Av. Argentina N°1, piso 9, Valparaíso.

SEÑOR(A) Gobernación Provincial De Valparaíso

Melgarejo 669 P/15

Valparaíso

SRES: Gobernación Provincial De Valparaíso



R.U.T.: 96.813.520-1
FACTURA ELECTRONICA

Nº 6.830.951

S.I.I. - VALPARAISO

Nº CLIENTE: 581036 - 1

FECHA EMISIÓN: 08 abr 2020

FECHA VENCIMIENTO: 28 abr 2020

R.U.T.: 60.511.051-7

GRC: OTRAS ACTIVIDADES DE SERVICIOS PERSONALE

FECHA DE EMISION: 08 abr 2020

DIRECCION: Melgarejo 669 P/15, Valparaíso

TELEFONO:

INFORMACION DE SUMINISTRO

Tarifa BT-1A
Zona Tarifaria ZS3
Subestación VALPARAISO
Potencia Conectada 10 KVA
Límite de Invierno
Dirección Melgarejo 669 P/15 Valparaíso
Bloque de Corte 17
Cons. Referencia Prx. Per 798 kWh
Grupo Consumo CHILQUINTA
Fecha Límite para cambio tarifa A opción del cliente
Fecha Término de tarifa Indefinida

DETALLE DE SU CUENTA

LECTURAS Desde 25 feb 2020 al 26 mar 2020

Nr. Medidor	Cte	Tipo	Prop.	Actual	Anterior	Consumo
8797831	1	Activo	Cliente	Estmado 44188	308.5	
8797988	1	Activo	Cliente	Estmado 62674	186.6	
8798103	1	Activo	Cliente	Estmado 86017	325.7	

Fecha estimada próx. lectura: 27-ABR-2020

COBROS

Administración del servicio		1.115
Electricidad consumida	820,8 kWh	99.280
Uso del Sistema de Transmisión		13.615

CONSUMOS ULTIMOS MESES KWH

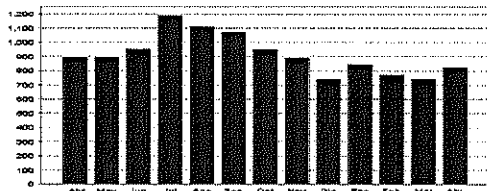

Último pago: \$ 106.806
20-03-2020 14:25 BANCO ESTADO

INFORMACION DE COMPENSACIONES

Detalle de Compensaciones
Compensación SEC por interrupciones de suministro del periodo: Mar/2019-Feb/2020
Total de interrupciones: 0
Tiempo total interrumpido(seg): 0
Tiempo a compensar(seg): 0
Consumo promedio(Kwh/Seg): 0,00000
Energía a compensar(Kwh): 0,00000
Costo de falla(\$/Kwh): 0,000
Monto a compensar(\$): 0

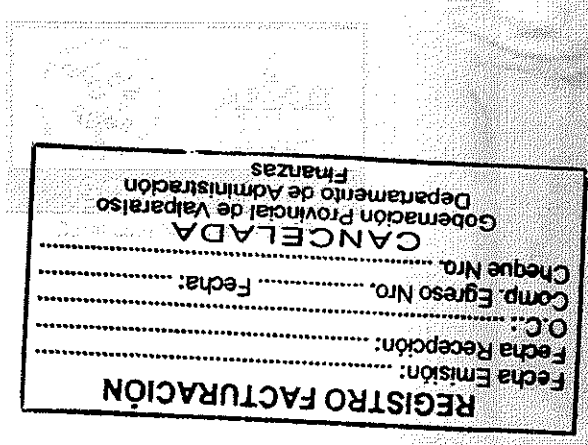

MONTO EXENTO	MONTO AFECTO	I.V.A.	TOTAL MES	SALDO ANTERIOR	OTROS CARGOS / ABONOS	TOTAL A PAGAR
405	113.605	21.585	135.595	0	0	135.595



Timbre Electrónico SII
Res N° 109 de 2006 - Verifique Documento www.sii.cl

MENSAJES

1.-Consumo Estimado Art. N° 129 DS. 327

Nombre:
RUT: Fecha:
Recinto: Firma:
"El acuse de recibo que se declara en este acto, de acuerdo a lo dispuesto en la letra b) del Art. 4° y la letra c) del Art. 5 de la Ley 19.983, acredita que la entrega de mercaderías o servicio(s) prestado(s) ha(n) sido recibido(s)"

VENCIMIENTO	TOTAL A PAGAR
28 abr 2020	\$ 135.595

Nº FACTURA: 6830951
Nº CLIENTE: 581036 - 1
Nº RUTA: 09_237_0952

USO DE LA EMPRESA TALÓN DE CONTROL CHILQUINTA ENERGÍA S.A.



58103610001355950P0202000125477224

www.chilquinta.cl

Suscríbete a facturas o boleta ELECTRONICA
y págala a través de WebPay

¡Informate sobre nuestros medios de pago, más flexibles y convenientes y modernos.

Inscríbete en nuestra oficina virtual www.chilquinta.cl

HORARIO DE ATENCIÓN
Lunes a Viernes
8:30 a 14:00 hrs.

Conectados a tu vida

CHILQUINTA



Banca en Línea

[Inicio](#) [Sucursales](#) [Emergencias](#) [Seguridad](#) [Contacto](#)

- Cuenta Corriente
- Abonos Recibidos
- Comercio Exterior
- Boletas Garantía
- Pagos Recibidos
- Pagos
 - Por Autorizar Nuevo
 - Automático
 - Previsionales
 - Pago En Línea
 - Autorización de Pago
 - Consulta de Pagos en Línea
 - Cuentas Inscritas
- Créditos Comerciales
- Transferencias

Autorización de Pagos

Razón Social	RUT	Fecha - Hora
GOBERNACION PROVINCIAL DE VALPARAISO	60.511.051-7	13/04/2020 17:07:54

Cuentas por Autorizar

Todos	Nro. de Docto.	Autoriza- ciones	Cuenta Inscrita	Fecha de Vencdo	Cuenta de Cargo	Empresa Recaudadora	Monte del Pag
	6830951	01/02	CUENTALUZ	000000	239-0-900058-1	CHILQUINTA	\$135.5

[Autorizar](#)

[Rechazar](#)